

926/930/938

KLEINE WIELLADERS



	926	930	938
Motormodel	Cat® C7.1*	Cat C7.1*	Cat C7.1*
Nominaal motorvermogen			
ISO 14396	125 kW (168 hp)	125 kW (168 hp)	140 kW (188 hp)
ISO 14396 (DIN)	170 mhp (PS)	170 mhp (PS)	191 mhp (PS)
Capaciteit laadbak	1,9-5,0 m ³ (2,5-6,5 yd ³)	2,1-5,0 m ³ (2,7-6,5 yd ³)	2,5-5,0 m ³ (3,3-6,5 yd ³)
Kantelmoment volledig geknikt	7567 kg (16.682 lb)**	8907 kg (19.637 lb)**	10.112 kg (22.293 lb)**
	8157 kg (17.983 lb)^	9470 kg (20.878 lb)^	10.682 kg (23.550 lb)~
Bedrijfsgewicht	12.688 kg (27.972 lb)**	14.117 kg (31.123 lb)**	16.115 kg (35.527 lb)**
	13.087 kg (28.852 lb)^	14.517 kg (32.005 lb)^	16.955 kg (37.379 lb)~

*Motor voldoet aan de emissienormen van de Amerikaanse EPA Tier 4 Final, EU Stage V.

**Algemene machineconfiguratie.

^Algemene machine uitgerust met een aggregaat-contragewicht, koude start, zijbeschermpalen en spatborden voor weggebruik.

~Algemene machine uitgerust met 23.5 R25 banden, zijbeschermpalen en spatborden voor weggebruik.

CAT®

926/930/938

OM UW KEUZE GEMAKKELIJK TE MAKEN

KRACHTIG EN EFFICIËNT

Ervaar het verschil met een intelligente hydrostatische aandrijflijn en brandstofbesparingen door een lager maximaal motortoerental in combinatie met **een automatische motortoerentalmodus**. Dit zorgt standaard voor efficiëntie met een vermogensboost als u die nodig hebt. Optimaliseer de tractie en minimaliseer wiel slip met een **automatisch wielkoppelsysteem** en een **systeem voor automatische differentiële vergrendeling** (alleen op 938) dat is afgestemd om topprestaties te leveren en tegelijkertijd de levensduur van de banden te maximaliseren en de bedrijfskosten laag te houden. Volg uw productie en bereik uw laaddoelen nauwkeurig met Cat Payload. **250 uur demonstratie van Cat Payload** is standaard inbegrepen, met een optioneel abonnement voor langer gebruik.



GENIET DE HELE DAG VAN COMFORT

Neem plaats in de Cat Kleine Wiellader van de volgende generatie en geniet van het verbeterde zicht rondom en de lichte joystickbediening die met u meebeweegt op een volledig verstelbare stoelophanging. Een grote, ruime werkomgeving van de machinist in combinatie met hydraulische cilinderdemping van Caterpillar en soepele, voorspelbare bedieningselementen maken dit de meest comfortabele stoel op uw werfterrein. Een upgrade naar een **meervoudige achteruitkijkcamera** en objectdetectie geeft u een extra oog op het werfterrein, terwijl de nieuwe optionele **joystickbesturing met force-feedback** u een vertrouwd gevoel geeft tijdens lange ploegendiensten. De functie **machinist niet aanwezig** helpt de machine te isoleren als u de cabine verlaat, terwijl de veiligheidsgordelmeldingen u eraan herinneren dat u uw gordel om moet doen.

GEMAKKELIJK WERKEN

Verplaats meer met de gepatenteerde series laadbakken met snellaadprestaties van Caterpillar en het geoptimaliseerde stangenstelsel van de Z-stang. Dankzij parallel heffen en een groot kantelvermogen over het hele werkbereik kunt u lasten vol vertrouwen hanteren met een nauwkeurige besturing. Multifunctionele werkzaamheden zijn nog nooit zo eenvoudig geweest met de **speciale pompen** voor elk systeem en een opbrengstverdelende uitrustingsstukklep die wordt aangestuurd door een intelligent vermogensbeheersysteem. Gelijktijdig heffen, sturen en rijden zonder compromissen. Upgrade naar **automatische smering** en **bandenspanningscontrole** om onderhoud eenvoudig te maken en sneller aan het werk te gaan. Verlicht de weg met automatische wegverlichting die aangaat als het donker wordt. **Verlengde onderhoudsintervallen om de 1000 uur** verminderen het gebruik van vloeistoffen en filters met wel 45% (vergeleken met eerdere modellen uit de M-serie), terwijl de bedrijfskosten laag blijven.



PERSONALISEER UW BELEVING

Kom tegemoet aan uw vereisten en persoonlijke voorkeuren met de Cat **Hystat™ machinistmodi** met vier unieke instellingen van de aandrijflijn. Kies de klassieke koppelvormer voor soepel uitrollen, de conventionele hystat voor agressief remmen op de motor, een ijsmodus die uw controle op gladde ondergronden maximaliseert en **een modus met één pedaal** voor eenvoudiger gebruik. Stem de machineprestaties nauwkeurig af met aanpassingen binnen handbereik via **programmeerbare joysticks**, soft-touch knoppen en een nieuwe **jog-draaiknop** die werkt in combinatie met een standaard **display met aanraakscherm**. Roep snel uitrustingsstukprofielen op die belangrijke instellingen behouden voor veelzijdigheid op het werfterrein en optimale efficiëntie.



KRACHTIG EN EFFICIËNT

ERVAAR DE TOEKOMST VAN BRANDSTOFZUINIGHEID EN OP VRAAG REAGEREND VERMOGEN

AUTOMATISCHE MOTORTOERENTALREGELING

- + Verminder de brandstofverbranding met een **op vraag reagerend vermogen** waarbij de invoer van de machinist wordt bewaakt en de motorsnelheid automatisch wordt opgevoerd om tegemoet te komen aan de vraag van de machinist. Wanneer geen volle snelheid en vermogen nodig is om tegemoet te komen aan de commando's van de machinist, vermindert de machine de motorsnelheid automatisch om brandstof te besparen.
- + Een automatische logica voor stationair draaien plaatst de machine in winterslaapsnelheid wanneer ze niet wordt gebruikt om weer wakker te worden op verzoek.

AUTOMATISCH OP VRAAG REAGEREND VERMOGEN

- + Technologie eenvoudig gemaakt met automatische functies ontwikkeld om de brandstofverbranding te beperken en de levensduur van de banden te maximaliseren zijn standaard.



INTELLIGENT VERMOGENSBEHEER

- + Het exclusieve intelligente vermogensbeheersysteem van Caterpillar is verder verbeterd om de invoer van de machinist en het beschikbare vermogen te bewaken, zodat de machine zo efficiënt mogelijk werkt en de bestuurder meer aanpassingsmogelijkheden heeft afhankelijk van de toepassing.

AUTOMATISCHE WIELKOPPELREGELING

- + Maximaliseer de levensduur van banden met een **automatische wielkoppelregeling** om het duwvermogen te optimaliseren zonder dat de banden doorslippen voor piekprestaties en lagere bedrijfskosten.



ZORG VOOR VERMOGEN NAAR DE RIJAANDRIJVING

- + **Volledig blokkerende voordifferentieelas** die bij maximaal koppel tijdens het rijden kan worden ingeschakeld.
- + **Automatisch blokkerende voordifferentieelas** alleen beschikbaar op de 938.
- + **Limited-slipdifferentieel** optie op de achteras, om de tractie bergop te maximaliseren wanneer u klimt.
- + **Onafhankelijke bedrijfsremmen** op de voor- en achteras zorgen voor krachtige stopprestaties en een elektronische parkeerrem met drukknop houdt de machine gemakkelijk en veilig op zijn plaats.

EFFICIËNT VERMOGEN UIT ZES CILINDERS

De Cat C 7.1-motor zorgt voor een schone, stillere werking en levert superieure prestaties en duurzaamheid dankzij een ontwerp met een hoog koppel, lage snelheid en een schone-emissiemodule die is ontworpen om zichzelf te beheren, zodat u zich kunt concentreren op uw werk.

- + **Geen uitvaltijd voor regeneratie** met een passief systeem op lage temperaturen dat u productief houdt.
- + **Het roetfilter (DPF: Diesel Particulate Filter)** is geschikt voor de gehele levensduur van de motor en ontworpen om de motorrevisielevensduur te overtreffen.
- + **Verlengde intervallen voor bijvullen van vloeistoffen** met minimaal gebruik van dieseluitlaatvloeistof (DEF: Diesel Exhaust Fluid), ook AdBlue™ genoemd, met een gemiddelde van vier brandstoftankvullingen per DEF-vulling.
- + **Configureerbare uitschakelfunctie bij stationair draaien** op basis van tijd en omgevingstemperatuur om het brandstofverbruik verder te verlagen.





SOEPELE EN VOORSPELBARE MULTIFUNCTIE

Het load-sensingsysteem met variabele opbrengst detecteert de vraag en stemt de pompopbrengst en druk af op de vraag van de machinist.

- + **De in de cabine programmeerbare afslagen** zijn eenvoudig tijdens gebruik in te stellen op kantelen, heffen en neerlaten. Deze functie is ideaal voor toepassingen waarbij de werkcyclus herhaald kan worden, zodat u snel naar geprogrammeerde ingestelde punten kunt terugkeren.
- + **Verfijn de hydromechanische prestaties** met een volledig instelbare 3de en 4de functiestroom.
- + **Multifunctioneer zonder compromis** via specifieke hydraulische systemen met één pomp voor de intelligente hydrostatische aandrijving, een tweede pomp voor de uitrustingsstukken en een derde pomp voor het stuursysteem. Tegelijkertijd rijden, heffen en sturen met een soepele, voorspelbare bediening.



CAT PAYLOAD

Cat Payload zorgt ervoor dat de machinist de lading op accurate wijze tijdens het laden kan volgen om zo de productiviteit op te volgen.

- + **250 uur demo** standaard om de machinist de mogelijkheid te geven grondig te testen voor hij aankoopt.
- + Een levenslang abonnement is mogelijk.
- + Druk uw lading in realtime af met de optionele boordprinter.



GENIET DE HELE DAG VAN COMFORT

DE BESTE ZITTING OP HET WERKTERREIN



KIES EEN ZITTING EN ERVAAR:

- + **Sturen met een joystick** in optie met krachtfeedback voor een nauwkeurige controle op volle rijnsnelheid.
- + **Op de zitting gemonteerde bedieningselementen** met een ultralichte joystick voor hef- en kantelfuncties in combinatie met een geïntegreerde schakelaar voor vooruit/neutral/achteruit (FNR), en programmeerbare knoppen, optionele derde en vierde extra hulpfuncties en een draaiknop voor aanpassingen in real time.
- + **Geen machinist aanwezig** logica om de machine te helpen isoleren wanneer de machinist de zitting verlaat.
- + **Zichtbaarheid rondom** met een voorruit uit één stuk, verbeterd zicht, hogere wisserdekking en parabolische buitenspiegels.
- + **Automatische klimaatregeling** met drukknop om de achterraut en buitenspiegels te ontdooien of te verwarmen.
- + **Volledig verstelbare bedieningselementen** voorzien van gele accenten inclusief stuurkolom, joystick en stoelvering.
- + **Overzichtelijke informatie** met standaard 203 mm (8 in) aanraakscherm volledig in kleur.
- + **Een extra oog op het werkt terrein** met standaard achteruitkijkcamera, optionele multi-view camerasysteem en optioneel* naar voren gericht camerasysteem en optionele geïntegreerde objectdetectie achter.
- + **Stoelverwarming en -koeling** in optie voor extra comfort in een groot aantal verschillende klimaten.
- + **Nieuwe stoelbekleding** en stoelkussens van de nieuwste generatie bieden de hele dag comfort.
- + **Baken veiligheidsgordel** in optie zorgt voor extra veiligheid omdat dit oplicht zodra de veiligheidsgordel is ingeklikt.

*Mogelijk is volgens de plaatselijke EU-vereisten een naar voren gericht camerasysteem vereist.
Raadpleeg uw plaatselijke Cat dealer voor meer informatie.

GA MET VEEL PLEZIER NAAR HET WERK MET:

- + **Een ruime, veilige en stille werkomgeving voor de machinist** met ergonomische bedieningselementen, waarschuwing voor de veiligheidsgordel en optionele Bluetooth®-radio met ingebouwde microfoon plus meerdere USB-oplaadpoorten en AUX-audioconnectors.
- + **Eenvoudige toegang tot essentiële machineparameters** met aanraakscherm dat werkt in combinatie met het standaardaanraakpaneel voor het in real time aanpassen van machinefuncties in meer dan 25 talen.
- + **Comfortabele zachte aanslagen aan het einde van de cilinderslag**, trillingsdemper cilinder genoemd en voorgeprogrammeerde aanslagpunten dankzij de geavanceerde elektrohydraulica van Caterpillar.
- + **Nog soepeler rijden** met de optionele rijregelingsfunctie wanneer zonder lading wordt gewerkt, terwijl het materiaal uitstekend wordt vastgehouden met lading.
- + **Vroege starts en late stops** worden gemakkelijker met automatische verlichting die automatisch worden ingeschakeld als het donker wordt. Optioneel LED-verlichtingspakket, bestaande uit motor- en DEF-compartimentsverlichting om de route te verlichten voor de controle van het olie- en koelvloeistofpeil en bijtanken van de machine in het donker.
- + **Coaching van de machinist aan boord** via een QR-code voor machinehulp op het aanraakscherm.





GEMAKKELIJK WERKEN

DE KLUS KLAREN

GEOPTIMALISEERDE HEFARM MET Z-STANG

De door Caterpillar gepatenteerde, geoptimaliseerde hefarm met Z-stang combineert de graafefficiëntie van een traditionele Z-stang met geïntegreerde gereedschapsdragermogelijkheden voor geweldige prestaties en veelzijdigheid.

PERFECT PARALLEL

Perfekte parallelle hefffunctionaliteit in de vorkmodus geeft u volledig voorspelbare prestaties, terwijl u met een groot kantelvermogen over het hele werkbereik lasten veilig en gerust kunt hanteren dankzij een nauwkeurige besturing.

HOGER HEFFEN

Hoger heffen en verder reiken met optionele hefarm voor groot hefbereik verkrijgbaar op de drie modellen. De 938 heeft een nog groter hefgewicht indien de machine is uitgerust met de optionele 23,5 banden.

ZICHT

Het zicht is gemaximaliseerd met de introductie van Gen III-hefarmen, die een gegoten torsiebuis bieden, wat leidt tot een toonaangevend zicht naar voren in combinatie met de nieuwe gegoten koppelingen.*

VERBETERDE KOPPELINGSOPTIES

Gegoten ISO- of Fusion™-koppelingen bieden extra zicht in vergelijking met voorafgaande koppelingen in plaatstijl.

*Nieuwe hefarmen alleen beschikbaar bij standaard hefvermogen op 926, 930 en 938.



FLEXIBELE AANDRIJFLIJN

De soepele, elektronisch geregelde hydrostatische transmissie zorgt voor doseerbare vermogensoverdracht naar de wielen, een uitmuntende rijsnelheidsregeling en is naar eigen voorkeur in te stellen.

Selecteer uw aandrijflijnmodus:

- + Koppelomvormer (TC: Torque Converter) voor soepel uitrollen.
- + Hystat voor agressief hydraulisch remmen.
- + Een enkel pedaal voor bediening met de rechtervoet voor controle van de rijsnelheid met een vergrendelde versnelling voor snel sturen en controle van de uitrustingsstukken.
- + IJsmodus voor maximale controle op sneeuw en ijs, ongeacht het type band.

Verfijn de rijsnelheid bij gebruik van hydromechanisch werktgereedschap zoals veegmachines waarbij de kruipsnelheid wordt aangepast via draaiknopregeling.

- + **Stel de respons voor veranderen van rijrichting in**, zacht en soepel voor materiaaloverslagtoepassingen of scherp voor een agressieve werking.

PERSONALISEER UW BELEVING

MAAK ER UW EIGEN MACHINE VAN

VERSTELBARE ELEKTROHYDRAULISCHE BEDIENINGSELEMENTEN

Hydraulische prestaties eenvoudig aanpassen om te voldoen aan uw behoeften.

- + **Optimale hydraulische modulatie** met fijnregeling van de modus bij het werken met vorken, materiaaloverslagarmen en grote gereedschappen.
- + **Snellere hydraulische respons** voor precisieafwerking bij snelheids- en landbouwtoepassingen via instelling van heffen kantelrespons.
- + **Volledig verstelbare activeringssnelheid voor Ride Control** in combinatie met extra opbrengsten van derde en vierde functie hulpstroom.

Machinistprofielen en gecodeerde start

- + De kleine wielladers van de volgende generatie onthouden u en uw persoonlijke instellingen met unieke machinistcodes om van deze machine echt uw eigen machine te maken en deze veilig te houden op het werkterrein.



SERVICE

MAXIMALISEER UW OPERATIONELE BESCHIKBAARHEID

Ga snel aan de slag met toegang op maaiveldhoogte voor dagelijks onderhoud en optionele verlichting van het motorcompartiment. Drie grote toegangsluiken kunnen worden geopend en gesloten voor toegang tot filters en onderhoudspunten.

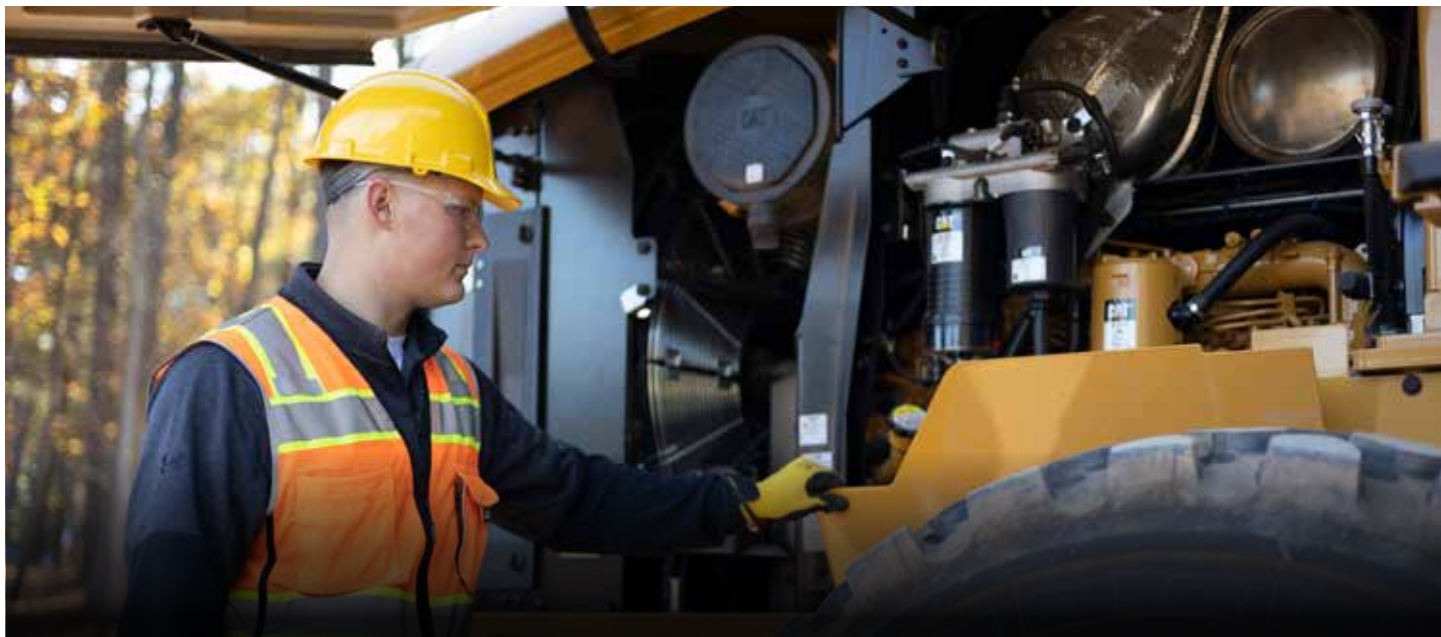

- + **Onderhoudsinterval van 1000 uur** na initiële inlooptijd. Servicetoegang op maaiveldhoogte voor de meeste dagelijkse controles.
- + **Verlengd reinigingsinterval** met een vlakskoelsysteem koelers met ver uit elkaar staande ribben, namelijk 6 per inch.
- + **Onderhoudsmeldingen** op geplande intervallen via het primaire aanraakscherm.
- + **Retourfilter voor volledige opbrengst** bedoeld om de hydraulische olie in de verschillende systemen schoon te houden.
- + **Product Link™ PRO standard** met een optioneel abonnement voor VisionLink®.
- + **Geïntegreerde automatische smering** (optioneel) met verstelbare smeringsfrequentie.

KLANTONDERSTEUNING ONGEËVENAARDE SERVICE MAAKT HET VERSCHIL

BEROEMDE CAT DEALERONDERSTEUNING

- + **Vertrouw op uw Cat dealer** om u bij elke stap te helpen met de verkoop van nieuwe of gebruikte machines en huur- of revisiemogelijkheden, om te voldoen aan de behoeften van uw bedrijf.
- + **Maximaliseer de inzetbaarheid van uw machine** met ongeëvenaarde wereldwijde beschikbaarheid van onderdelen, getrainde monteurs en onderhoudscontracten.
- + **Sta ons toe om uw klandizie te verdienen.** Ervaar de kleine wielladers van de volgende generatie.



VOOR SUCCES GECONFIGUREERD

KLAAR OM AAN HET WERK TE GAAN



Een volledig assortiment optionele uitrusting en gereedschappen geven u de veelzijdigheid om een Cat kleine wiellader te configureren om succesvol te zijn in uw bedrijf. Neem contact op met uw Cat dealer om de uwe te configureren.

Beschermkappen:

- 1) Voorruit
- 2) Kantelcilinder
- 3) Lampen
- 4) Spatbordeflectors
- 5) Aandrijftras
- 6) Koppeling
- 7) Stuurcilinders
- 8) Aandrijflijn aan zijkant
- 9) Onderste deel van aandrijflijn
- 10) Carter
- 11) Radiateur achter (alleen 930/938)

Pakketten voor vuil:

- 12) Omkeerbare ventilator
- 13) Afgedichte dynamo
- 14) Turbinevoorfilter
- 15) RESPA-voorfilter

Uitrustingsstukken:

- 16) Volledig assortiment uitrustingsstukken

Werkomgeving van machinist:

- 17) Stoel, luxe of premium
- 18) Joystickbesturing

Andere opties:

- 19) Automatisch smeersysteem
- 20) Hefarm voor groot hefbereik
- 21) Koppeling: Fusion en ISO 23727
- 22) Extra hydrauliek: derde en vierde
- 23) Toegang tot ruitensproeier
- 24) Rijregeling
- 25) Spatborden: verlengd of volledig
- 26) Contragewichten
- 27) Koudestartpakket
- 28) Objectdetectie achter
- 29) Blue Angel-certificering
- 30) Zwaailicht
- 31) Extra ledlampen
- 32) Cat Payload
- 33) TPM - Tire Pressure Monitoring
- 34) Baken veiligheidsgordel
- 35) Multi-view camera

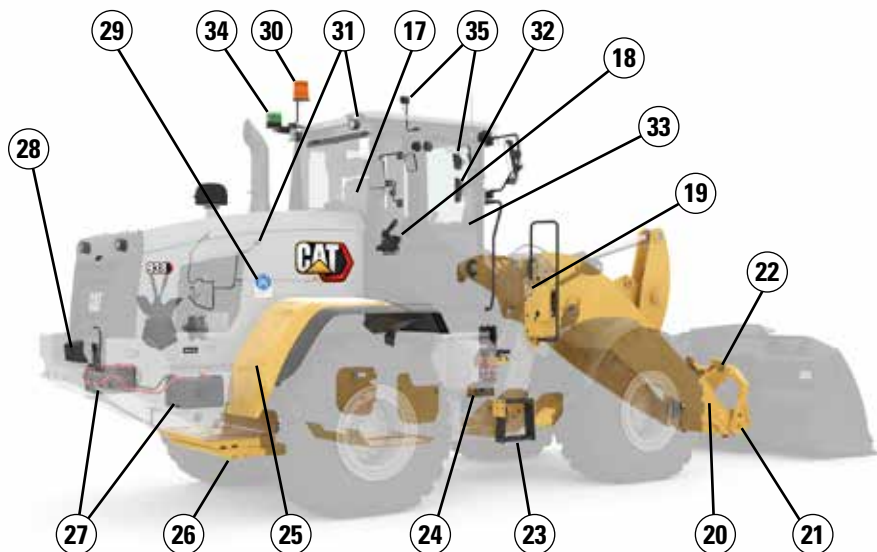
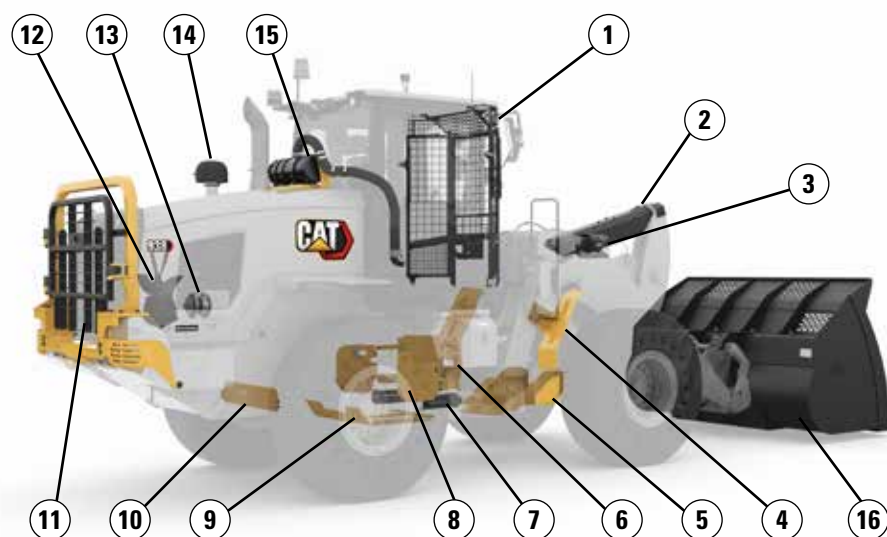

Specificaties van wiellader 926/930/938

Motor

Vermogensmodus	926				930				938				
	Cat C7.1 **				Cat C7.1 **				Cat C7.1 **				
	Vermogen bereik 1-4		Standaard-bereik 1-3*		Vermogen bereik 1-4		Standaard-bereik 1-3*		Vermogen bereik 1-4		Standaard-bereik 1-3*		
	kW	hp	kW	hp	kW	hp	kW	hp	kW	hp	kW	hp	
Nominaal brutovermogen													
Motortoerental	1800 tpm		1600 tpm		1800 tpm		1600 tpm		1800 tpm		1600 tpm		
SAE J1995	127	170	121	163	127	170	121	163	143	191	132	176	
SAE J1995 (DIN)	172 mhp (PS)		165 mhp (PS)		172 mhp (PS)		165 mhp (PS)		194 mhp (PS)		178 mhp (PS)		
Nominaal motorvermogen													
ISO 14396	125	168	119	160	125	168	119	160	140	188	129	174	
ISO 14396 (DIN)	170 mhp (PS)		162 mhp (PS)		170 mhp (PS)		162 mhp (PS)		191 mhp (PS)		176 mhp (PS)		
Nominaal nettovermogen													
SAE J1349 bij minimaal ventilatortoerental	123	165	118	158	123	165	118	158	138	185	128	172	
ISO 9249 bij minimaal ventilatortoerental	123	165	118	158	123	165	118	158	138	185	128	172	
ISO 9249 (DIN) bij minimaal ventilatortoerental	167 mhp (PS)		160 mhp (PS)		167 mhp (PS)		160 mhp (PS)		188 mhp (PS)		174 mhp (PS)		
		Nm	lbf-ft	Nm	lbf-ft	Nm	lbf-ft	Nm	lbf-ft	Nm	lbf-ft	Nm	lbf-ft
Maximaal brutokoppel													
Motortoerental	1400 tpm				1400 tpm				1400 tpm				
SAE J1995	824	608	804	593	824	608	804	593	912	673	882	651	
ISO 14396	815	601	795	586	815	601	795	586	900	664	870	642	
Maximaal nettokoppel													
SAE J1349	804	593	785	579	804	593	785	579	889	656	859	634	
ISO 9249	807	595	787	580	807	595	787	580	892	658	862	636	
Cilinderinhoud	427 in ³		7,01 L		427 in ³		7,01 L		427 in ³		7,01 L		
Boring	4"		105 mm		4 in		105 mm		4 in		105 mm		
Slag	5"		135 mm		5"		135 mm		5"		135 mm		

*Vermogen en koppel van bereik 4 zijn gelijk aan Power-modus met Caterpillar Power-By-Range-technologie.

**Voldoet aan de emissienormen US EPA Tier 4 Final, EU Stage V off-highway en Japan 2014.

- Nominale nettovermogens zijn bij de referentieomstandigheden voor de gespecificeerde norm getest en geven vermogen aan dat beschikbaar is bij het vliegwiel wanneer de motor is uitgerust met een dynamo, luchtfilter, emissiecomponenten en ventilator bij de gespecificeerde snelheid.
- Geen correctie vereist tot een hoogte van 3000 m (10.000') boven zeeniveau. De automatische correctie beschermt de hydraulische en transmissiesystemen.

Motorkoppel

926

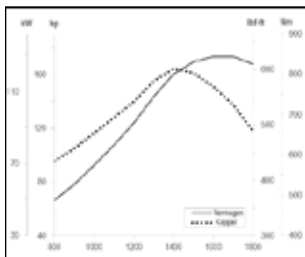

930

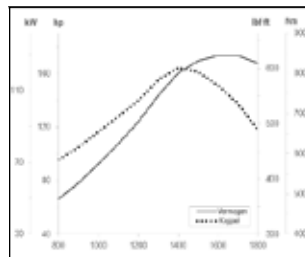

938

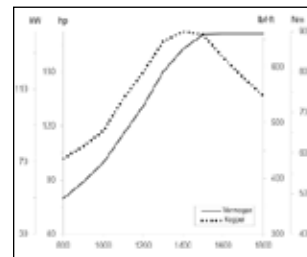

Cabine



- ROPS: ISO 3471: 2008, FOPS: ISO 3449: 2005 LEVEL II
- Verklaarde geluidsniveaus
 - Geluidsvermogeniveau machinist Level (ISO 6396:2008): 68 dB(A)*
 - Geluidsvermogeniveau buiten (ISO 6395:2008): 101 dB(A)**
- Het airconditioningsysteem van deze machine bevat het gefluoreerde broeikasgas R134a als koelmiddel (aardopwarmingsvermogen = 1430). Het systeem bevat 1,9 g koelmiddel, dat een CO₂-equivalent heeft van 2717 metrische ton.

* De metingen zijn met gesloten cabinedeuren en -ramen uitgevoerd en bij 70% van het maximale toerental van de motorkoelventilator. Het geluidsniveau kan variëren bij verschillende toerentallen van de motorkoelventilator.

** EU-richtlijn 2000/14/EC en UK Noise Regulation 2001 No. 1701.

Hydraulisch systeem van lader



- Het uitrustingsysteem gebruikt een speciale load sensing pomp met variabel slagvolume met twee dubbelwerkende hefcilinders en een enkele dubbelwerkende kantelcilinder.
- De vermelde opbrengstwaarden zijn voor een machine die werkt in de Performance-vermogensmodus (1800 tpm).
- * De opbrengst van de 3e en 4e functie kan volledig worden afgesteld van 20% tot 100% van de maximale opbrengst via het secundaire display, indien aanwezig.

	926		930		938	
Maximaal debiet – uitrustingsstukpomp*	150 l/min	40 gal/min	190 l/min	50 gal/min	190 l/min	50 gal/min
Maximale opbrengst van 3e functie*	150 l/min	40 gal/min	190 l/min	50 gal/min	190 l/min	50 gal/min
Maximale opbrengst van 4e functie*	150 l/min	40 gal/min	160 L/min	42 gal/min	160 L/min	42 gal/min
Maximale werkdruk – uitrustingsstukpomp	26.000 kPa	3771 psi	26.000 kPa	3771 psi	28.000 kPa	4061 psi
Overdruk – kantelcilinder	28.000 kPa	4061 psi	28.000 kPa	4061 psi	30.000 kPa	4351 psi
Maximale werkdruk van 3e en 4e functie	26.000 kPa	3771 psi	26.000 kPa	3771 psi	28.000 kPa	4061 psi
Ontlastdruk van 3e en 4e functie	28.000 kPa	4061 psi	28.000 kPa	4061 psi	30.000 kPa	4351 psi
Hefcilinder – Hefarm voor standaard hefbereik:						
Diameter van boring	110 mm	4,3 in	120 mm	4,7 in	120 mm	4,7"
Diameter van stang	60 mm	2,4"	65 mm	2,6 in	65 mm	2,6 in
Slag	728 mm	28,7 in	728 mm	28,7 in	789 mm	31,1"
Kantelcilinder – Hefarm voor standaard hefbereik:						
Diameter van boring	140 mm	5,5"	150 mm	5,9 in	150 mm	5,9 in
Diameter van stang	75 mm	3,0 in	90 mm	3,5 in	90 mm	3,5 in
Slag	516 mm	20,3 in	555 mm	21,9"	555 mm	21,9"
Cyclustijden: Performance-vermogensmodus (HP+) bij 1800 tpm/standaardvermogensmodus bij 1600 tpm						
Heffen (maaiveldhoogte tot hoogste stand)	5,5/6,2 seconden		5,1/5,7 seconden		5,5/6,2 seconden	
Leegstorten (bij maximale storthoogte)	1,5/1,7 seconden		1,5/1,7 seconden		1,5/1,7 seconden	
Zweefstand omlaag (hoogste stand tot maaiveldhoogte)	2,6/2,6 seconden		2,7/2,7 seconden		2,7/2,7 seconden	
Totale cyclustijd	9,6/10,5 seconden		9,3/10,1 seconden		9,7/10,6 seconden	

Stuursysteem



- Het stuursysteem gebruikt een speciale load-sensingpomp met variabele opbrengst met twee dubbelwerkende cilinders.
- De vermelde opbrengstwaarden zijn voor een machine die werkt in de Performance-vermogensmodus (1800 tpm).

	926		930		938	
Stuurcilinder						
Diameter van boring	70 mm	2,8"	70 mm	2,8"	80 mm	3,1"
Diameter van stang	40 mm	1,6 in	40 mm	1,6 in	50 mm	2,0 in
Slag	438 mm	17,2"	438 mm	17,2"	399 mm	15,7"
Maximale opbrengst – stuurpomp	130 l/min	34 gal/min	130 l/min	34 gal/min	130 l/min	34 gal/min
Maximale werkdruk – stuurpomp	24.130 kPa	3500 psi	24.130 kPa	3500 psi	24.130 kPa	3500 psi
Tijden van stuurcyclus (volledig links naar volledig rechts)						
Minimaal tpm: beperkte pompopbrengst	2,8 seconden		2,8 seconden		3,1 seconden	
Maximaal tpm: stuurtoerental van 90 tpm	2,4 seconden		2,4 seconden		2,3 seconden	

Specificaties van wiellader 926/930/938

Aandrijflijn



- De aandrijflijn wordt geregeld door het exclusieve intelligente vermogensbeheersysteem van Caterpillar om topprestaties en efficiëntie te leveren.
- De vooras met differentieelblokkering kan tijdens het rijden worden ingeschakeld bij volledig koppel tot 10 km/h (6,2 mph) op de 926/930 en tot 20 km/h (12,4 mph) op de 938.
- Offsetvelgen leverbaar om te voldoen aan de Europese eisen voor weggebruik.

	926	930	938
Vooras	Vast	Vast	Vast
Tractiehulp (standaard)	Sperdifferentieel	Sperdifferentieel	Sperdifferentieel
Achteras	Pendelend	Pendelend	Pendelend
Pendelhoek op bandenmaat			
17.5 R25	±13,5°	—	—
20.5 R25, 550/65, 600/65, 650/65	±10,5°	±10,5°	±10,5°
23.5 R25	—	—	±7°
Massieve banden, 750/65, 620/65, uitsleeptrekker	±7°	±7°	±7°
Tractiehulp (optioneel)	Limited-slipdifferentieel	Limited-slipdifferentieel	Limited-slipdifferentieel
Remmen			
Onderhoud	Inwendig, in oliebad	Inwendig, in oliebad	Inwendig, in oliebad
Parkeerrem	Veerbediend, hydraulisch gelost	Veerbediend, hydraulisch gelost	Veerbediend, hydraulisch gelost

Vulhoeveelheden

	926		930		938	
Brandstoftank	195 l	51,5 gal	195 l	51,5 gal	195 l	51,5 gal
Tank voor dieseluitlaatvloeistof (DEF)	19 l	5,0 gal	19 l	5,0 gal	19 l	5,0 gal
Koelsysteem	30 l	7,9 gal	30 L	7,9 gal	32 L	8,5 gal
Motorcarter	20 L	5,3 gal	20 L	5,3 gal	20 L	5,3 gal
Transmissie (tandwielkast)	8,5 l	2,2 gal	8,5 l	2,2 gal	11 l	2,9 gal
Vooras	26 l	6,9 gal	26 l	6,9 gal	35 l	9,2 gal
Achteras	25 L	6,6 gal	25 L	6,6 gal	35 l	9,2 gal
Hydraulisch systeem (inclusief tank)	160 L	42,3 gal	165 l	43,6 gal	170 l	44,9 US-Gall.
Hydrauliekolietank	90 L	23,8 gal	90 L	23,8 gal	90 L	23,8 gal

Transmissie



- * Kruipegeling maakt afstelling van het maximale toerentalbereik tussen 1 km/h (0,6 mph) en 13 km/h (8 mph) in bereik 1 mogelijk via het display. De standaardfabrieksinstelling is 7 km/h (4,4 mph).

	926		930		938	
Vooruit en achteruit						
Bereik 1*	1-13 km/h	0,6-8 mph	1-13 km/h	0,6-8 mph	1-13 km/h	0,6-8 mph
Bereik 2	13 km/h	8 mph	13 km/h	8 mph	13 km/h	8 mph
Bereik 3	27 km/h	17 mph	27 km/h	17 mph	27 km/h	17 mph
Bereik 4	40 km/h	25 mph	40 km/h	25 mph	40 km/h	25 mph

Afmetingen met laadbak - standaardhefbereik

Alle afmetingen zijn bij benadering. De afmetingen zijn afhankelijk van de gekozen laadbak en banden. Zie de bedrijfsspecificaties met laadbakken.

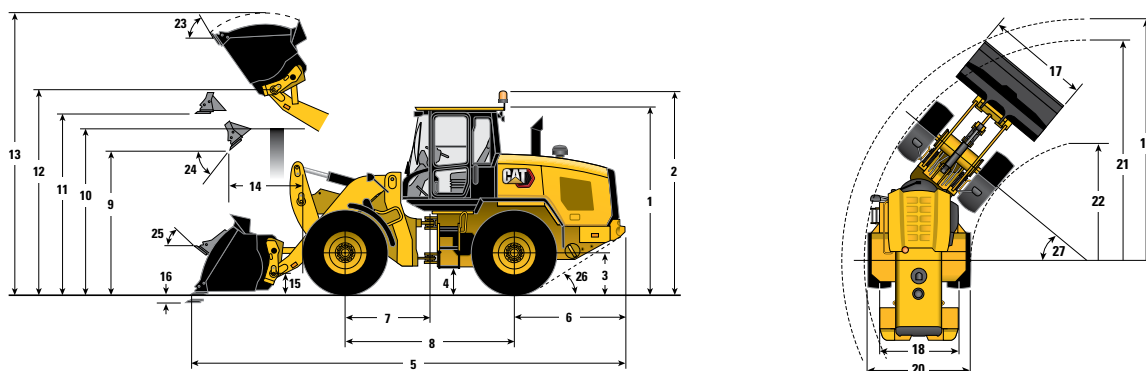

*Afhankelijk van laadbak.

**Afhankelijk van banden.

Standaardhefbereik

	926	930	938
** 1 Hoogte: maaiveld tot cabine	3340 mm (10'11")	3340 mm (10'11")	3340 mm (10'11")
** 2 Hoogte: maaiveld tot zwaailamp	3707 mm (12'2")	3707 mm (12'2")	3707 mm (12'2")
** 3 Hoogte: maaiveld tot hartlijn as	685 mm (2'3")	685 mm (2'3")	685 mm (2'3")
** 4 Hoogte: bodemvrijheid	397 mm (1'4")	397 mm (1'4")	386 mm (1'3")
* 5 Lengte: totaal	7388 mm (24'3")	7530 mm (24'8")	7656 mm (25'1")
6 Lengte: achteras tot bumper	1958 mm (6'5")	1993 mm (6'6")	1968 mm (6'5")
7 Lengte: koppeling tot vooras	1500 mm (4'11")	1500 mm (4'11")	1525 mm (5'0")
8 Lengte: wielbasis	3000 mm (9'10")	3000 mm (9'10")	3050 mm (10'0")
* 9 Vrije storthoogte: laadbak op 45°	2881 mm (9'5")	2828 mm (9'3")	2834 mm (9'4")
** 10 Vrije ruimte: lading over hoogte	3351 mm (11'0")	3331 mm (10'11")	3354 mm (11'0")
** 11 Bodemvrijheid: laadbak op maaiveld	3576 mm (11'9")	3580 mm (11'9")	3641 mm (11'11")
** 12 Hoogte: laadbakpen	3903 mm (12'10")	3907 mm (12'10")	3969 mm (13'0")
** 13 Hoogte: totaal	5072 mm (16'8")	5147 mm (16'11")	5273 mm (17'4")
* 14 Reikwijdte: laadbak op 45°	928 mm (3'1")	1064 mm (3'6")	1146 mm (3'9")
15 Transporthoogte: laadbakpen	382 mm (1'3")	390 mm (1'3")	394 mm (1'4")
** 16 Graafdiepte	100 mm (3,9")	100 mm (3,9")	101 mm (4,0")
17 Breedte: laadbak	2550 mm (8'4")	2550 mm (8'4")	2750 mm (9'0")
18 Breedte - hartlijn van spoor	1930 mm (6'4")	1930 mm (6'4")	2083 mm (6'10")
19 Draaistraal: over laadbak	5903 mm (19'4")	5933 mm (19'6")	6120 mm (20'1")
20 Breedte: over banden	2540 mm (8'4")	2540 mm (8'4")	2693 mm (8'10")
21 Draaistraal - buitenkant van banden	5402 mm (17'9")	5402 mm (17'9")	5546 mm (18'2")
22 Draaistraal: binnenkant van banden	2851 mm (9'4")	2851 mm (9'4")	2843 mm (9'4")
23 Kantelhoek in hoogste stand	53°	54°	54°
24 Storthoek in hoogste stand	50°	49°	49°
25 Kantelhoek in transportstand	41°	43°	43°
26 Vertrekhoek	33°	33°	33°
27 Knikhoek	40°	40°	40°

Tenzij anders vermeld, zijn alle standaardafmetingen voor hefbereik en vermelde specificaties voor een machine die is geconfigureerd met het volgende:

Optionele uitrusting	Volle vloeistoftanks, machinist van 80 kg (176 lb), noodstuurinrichting, Ride Control, carter, aandrijflijn en aandrijfasbeschermingen, laadbak met aanbouwbare mes					
Banden – Michelin	20,5R25 (L-3) XHA2		20,5R25 (L-3) XHA2		20,5R25 (L-3) XHA2	
Druk in de voorbanden	4,14 bar	(60 psi)	4,14 bar	(60 psi)	4,14 bar	(60 psi)
Druk in de achterbanden	2,76 bar	(40 psi)	2,76 bar	(40 psi)	2,76 bar	(40 psi)
Contragewichtgroep	Standaard		Zwaar		Zwaar	

Specificaties van wiellader 926/930/938

Afmetingen met laadbak - groot hefbereik

Alle afmetingen zijn bij benadering. De afmetingen zijn afhankelijk van de gekozen laadbak en banden. Zie de bedrijfsspecificaties met laadbakken.

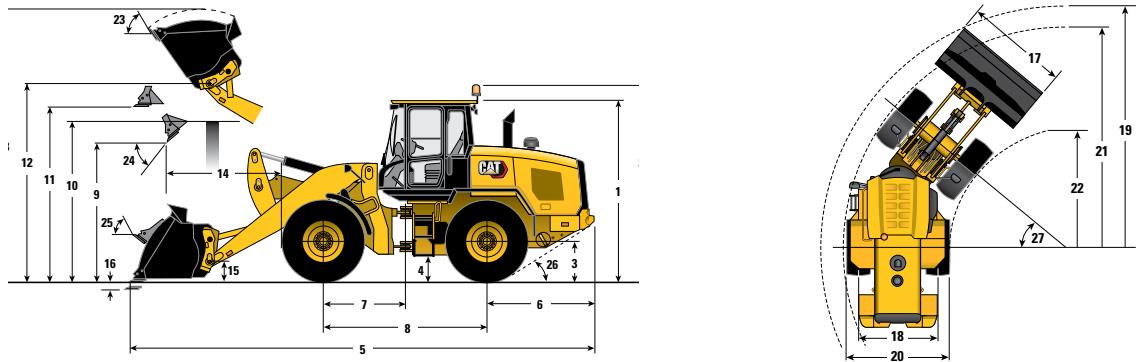

*Afhankelijk van laadbak.

**Afhankelijk van banden.



Groot hefbereik

	926	930	938
** 1 Hoogte: maaiveld tot cabine	3340 mm (10'11")	3340 mm (10'11")	3340 mm (10'11")
** 2 Hoogte: maaiveld tot zwaailamp	3707 mm (12'2")	3707 mm (12'2")	3707 mm (12'2")
** 3 Hoogte: maaiveld tot hartlijn as	685 mm (2'3")	685 mm (2'3")	685 mm (2'3")
** 4 Hoogte: bodemvrijheid	397 mm (1'4")	397 mm (1'4")	386 mm (1'3")
* 5 Lengte: totaal	8065 mm (26'6")	8324 mm (27'4")	8397 mm (27'7")
6 Lengte: achteras tot bumper	1958 mm (6'5")	1993 mm (6'6")	1968 mm (6'5")
7 Lengte: koppeling tot vooras	1500 mm (4'11")	1500 mm (4'11")	1525 mm (5'0")
8 Lengte: wielbasis	3000 mm (9'10")	3000 mm (9'10")	3050 mm (10'0")
* 9 Vrije storthoogte: laadbak op 45°	3378 mm (11'1")	3421 mm (11'3")	3415 mm (11'2")
** 10 Vrije ruimte: lading over hoogte	3550 mm (11'8")	3540 mm (11'7")	3561 mm (11'8")
** 11 Bodemvrijheid: laadbak op maaiveld	4073 mm (13'4")	4173 mm (13'8")	4222 mm (13'10")
** 12 Hoogte: laadbakpen	4400 mm (14'5")	4500 mm (14'9")	4550 mm (14'11")
** 13 Hoogte: totaal	5569 mm (18'3")	5740 mm (18'10")	5853 mm (19'2")
* 14 Reikwijdte: laadbak op 45°	1261 mm (4'2")	1385 mm (4'7")	1413 mm (4'8")
15 Transporthoogte: laadbakpen	582 mm (1'11")	624 mm (2'1")	612 mm (2'0")
** 16 Graafdiepte	135 mm (5,3")	135 mm (5,3")	135 mm (5,3")
17 Breedte: laadbak	2550 mm (8'4")	2550 mm (8'4")	2750 mm (9'0")
18 Breedte - hartlijn van spoor	1930 mm (6'4")	1930 mm (6'4")	2083 mm (6'10")
19 Draaistraal: over laadbak	6226 mm (20'5")	6322 mm (20'9")	6483 mm (21'3")
20 Breedte: over banden	2540 mm (8'4")	2540 mm (8'4")	2693 mm (8'10")
21 Draaistraal - buitenkant van banden	5402 mm (17'9")	5402 mm (17'9")	5546 mm (18'2")
22 Draaistraal: binnenkant van banden	2851 mm (9'4")	2851 mm (9'4")	2843 mm (9'4")
23 Kantelhoek in hoogste stand	51°	53°	53°
24 Storthoek in hoogste stand	49°	48°	47°
25 Kantelhoek in transportstand	47°	49°	48°
26 Vertrekhoek	33°	33°	33°
27 Knikhoek	40°	40°	40°

Tenzij anders vermeld, zijn alle afmetingen voor een groot hefbereik en vermelde specificaties voor een machine geconfigureerd met het volgende:

Optionele uitrusting	Volle vloeistoftanks, machinist van 80 kg (176 lb), noodstuurinrichting, Ride Control, carter, aandrijflijn en aandrijfasbeschermingen, laadbak met aanbouwbare mes		
Banden – Michelin	20,5R25 (L-3) XHA2	20,5R25 (L-3) XHA2	20,5R25 (L-3) XHA2
Druk in de voorbanden	4,14 bar (60 psi)	4,14 bar (60 psi)	4,14 bar (60 psi)
Druk in de achterbanden	2,76 bar (40 psi)	2,76 bar (40 psi)	2,76 bar (40 psi)
Contragewichtgroep	Standaard	Zwaar	Zwaar

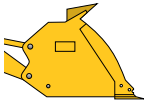
Bedrijfsspecificaties van de 926 met laadbakken

		Universeel									
											Groot hefbereik
		Vastgepend			Fusion			ISO 23727			
Capaciteit – nominaal	m ³	1,9	2,1	2,3	1,9	2,1	2,3	2,1	2,3	–	
	yd ³	(2,5)	(2,7)	(3,0)	(2,5)	(2,7)	(3,0)	(2,7)	(3,0)	–	
Capaciteit – nominaal bij vulfactor 110%	m ³	2,1	2,3	2,5	2,1	2,3	2,5	2,3	2,5	–	
	yd ³	(2,7)	(3,0)	(3,3)	(2,7)	(3,0)	(3,3)	(3,0)	(3,3)	–	
17 Breedte: laadbak	mm	2550	2550	2550	2550	2550	2550	2550	2550	–	
	ft/inch	(8'4")	(8'4")	(8'4")	(8'4")	(8'4")	(8'4")	(8'4")	(8'4")	–	
Nominale materiaaldichtheid, vulfactor 110%	kg/m ³	1900	1706	1538	1810	1620	1465	1544	1395	–	
	lb/yd ³	(3202)	(2875)	(2592)	(3051)	(2731)	(2469)	(2602)	(2351)	–	
9 Vrije storthoogte: maximale hefhoogte, storthoek van 45°	mm	2908	2851	2803	2881	2824	2775	2729	2680	+497	
	ft/inch	(9'6")	(9'4")	(9'2")	(9'5")	(9'3")	(9'1")	(8'11")	(8'10")	(+1'8")	
14 Reikwijdte: maximale hefhoogte, storthoek van 45°	mm	896	937	974	928	968	1006	1087	1123	+333	
	ft/inch	(2'11")	(3'1")	(3'2")	(3'1")	(3'2")	(3'4")	(3'7")	(3'8")	(+1'1")	
Reikwijdte: 2130 mm (7'0") vrije storthoogte, storthoek van 45°	mm	1480	1492	1504	1499	1509	1520	1574	1581	+637	
	ft/inch	(4'10")	(4'11")	(4'11")	(4'11")	(4'11")	(5'0")	(5'2")	(5'2")	(+2'1")	
Reikwijdte: niet geheven hefarm, laadbak op maaiveld	mm	2231	2303	2366	2273	2345	2408	2496	2559	+570	
	ft/inch	(7'4")	(7'7")	(7'9")	(7'5")	(7'8")	(7'11")	(8'2")	(8' 5")	(+1'10")	
16 Graafdiepte	mm	100	100	100	100	100	100	93	93	+35	
	in	(3,9")	(3,9)	(3,9)	(3,9)	(3,9)	(3,9)	(3,7")	(3,7")	(+1,4")	
5 Lengte: totaal	mm	7346	7418	7481	7388	7460	7523	7606	7669	+677	
	ft/inch	(24'1")	(24'4")	(24'7")	(24'3")	(24'6")	(24'8")	(24'11")	(25'2")	(+2'3")	
13 Hoogte: totaal	mm	5048	5118	5176	5072	5143	5201	5245	5303	+497	
	ft/inch	(16'7")	(16'9")	(17'0")	(16'8")	(16'10")	(17'1")	(17'2")	(17'5")	(+1'8")	
19 Draaistraal: over laadbak	mm	5894	5916	5936	5903	5925	5945	5972	5993	+323	
	ft/inch	(19'4")	(19'5")	(19'6")	(19'4")	(19'5")	(19'6")	(19'7")	(19'8")	(+1'1")	
Kantelmoment – recht, ISO 14397-1*	kg	9163	9099	8991	8771	8685	8604	8278	8199	–2322	
	lb	(20.201)	(20.060)	(19.822)	(19.337)	(19.148)	(18.969)	(18.249)	(18.075)	(–5119)	
Kantelmoment – recht, starre band**	kg	9350	9285	9175	8950	8862	8780	8447	8366	–2369	
	lb	(20.613)	(20.469)	(20.227)	(19.731)	(19.538)	(19.356)	(18.622)	(18.444)	(–5223)	
Kantelmoment - volledig geknikt, ISO 14397-1*	kg	7940	7881	7780	7567	7487	7411	7132	7058	–2059	
	lb	(17.505)	(17.376)	(17.152)	(16.682)	(16.505)	(16.339)	(15.723)	(15.561)	(–4539)	
Kantelmoment - volledig geknikt, starre band**	kg	8186	8125	8021	7801	7718	7640	7352	7277	–2123	
	lb	(18.047)	(17.913)	(17.682)	(17.198)	(17.015)	(16.844)	(16.209)	(16.042)	(–4680)	
Opbrekkkracht	kg	12.074	11.266	10.619	11.558	10.800	10.207	9411	8942	–1844	
	lb	(26.619)	(24.838)	(23.412)	(25.481)	(23.809)	(22.503)	(20.749)	(19.714)	(–4065)	
Bedrijfgewicht	kg	12.349	12.368	12.431	12.688	12.732	12.770	12.702	12.740	361"	
	lb	(27.224)	(27.266)	(27.406)	(27.972)	(28.069)	(28.152)	(28.002)	(28.087)	(+796)	

*Voldoet volledig aan ISO 14397-1:2007 Secties 1 tot en met 6, wat 2% verificatie vereist tussen berekeningen en testen.

**Voldoet aan ISO 14397-1:2007 Secties 1 tot en met 5.

Specificaties van de wielladers 926, 930, 938

Bedrijfsspecificaties van de 926 met laadbakken

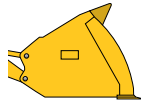
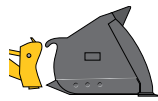
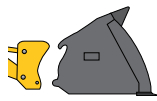

		Licht materiaal							Groot hefbereik	
										
		Vastgepend			Fusion			ISO 23727		
Capaciteit – nominaal	m ³	3,0	3,5	3,8	3,1	3,5	3,8	3,5	4,2	–
	yd ³	(3,9)	(4,6)	(5,0)	(4,1)	(4,6)	(5,0)	(4,6)	(5,5)	–
Capaciteit – nominaal bij vulfactor 110%	m ³	3,3	3,9	4,2	3,4	3,9	4,2	3,9	4,6	–
	yd ³	(4,3)	(5,0)	(5,5)	(4,5)	(5,0)	(5,5)	(5,0)	(6,0)	–
17 Breedte: laadbak	mm	2750	2750	2750	2750	2750	2750	2750	2750	–
	ft/inch	(9'0")	(9'0")	(9'0")	(9'0")	(9'0")	(9'0")	(9'0")	(9'0")	–
Nominale materiaaldichtheid, vulfactor 110%	kg/m ³	1136	955	864	1050	907	820	870	696	–
	lb/yd ³	(1915)	(1610)	(1456)	(1769)	(1530)	(1383)	(1467)	(1174)	–
9 Vrije storthoogte: maximale hefhoogte, storthoek van 45°	mm	2698	2625	2567	2667	2595	2538	2529	2358	+510
	ft/inch	(8'10")	(8'7")	(8' 5")	(8'9")	(8'6")	(8'4")	(8'4")	(7'9")	(+1'8")
14 Reikwijdte: maximale hefhoogte, storthoek van 45°	mm	968	1040	1098	998	1070	1128	1101	1221	+353
	ft/inch	(3'2")	(3'5")	(3'7")	(3'3")	(3'6")	(3'8")	(3'7")	(4'0")	(+1'2")
Reikwijdte: 2130 mm (7'0") vrije storthoogte, storthoek van 45°	mm	1436	1463	1481	1448	1473	1490	1458	1485	+666
	ft/inch	(4'9")	(4'10")	(4'10")	(4'9")	(4'10")	(4'11")	(4'9")	(4'10")	(+2'2")
Reikwijdte: niet geheven hefarm, laadbak op maaiveld	mm	2454	2556	2638	2496	2598	2680	2667	2837	+570
	ft/inch	(8'1")	(8' 5")	(8'8")	(8'2")	(8'6")	(8'9")	(8'9")	(9'4")	(+1'10")
16 Graafdiepte	mm	100	100	100	100	100	100	125	125	+35
	in	(3,9")	(3,9")	(3,9")	(3,9")	(3,9")	(3,9")	(4,9")	(4,9")	(+1,4")
5 Lengte: totaal	mm	7568	7671	7752	7611	7713	7794	7801	7971	+677
	ft/inch	(24'10")	(25'2")	(25'5")	(25'0")	(25'4")	(25'7")	(25'7")	(26'2")	(+2'3")
13 Hoogte: totaal	mm	5175	5280	5352	5200	5305	5378	5375	5541	+497
	ft/inch	(17'0")	(17'4")	(17'7")	(17'1")	(17'5")	(17'8")	(17'8")	(18'2")	(+1'8")
19 Draaistraal: over laadbak	mm	6054	6086	6113	6064	6097	6123	6125	6182	+325
	ft/inch	(19'10")	(20'0")	(20'1")	(19'11")	(20'0")	(20'1")	(20'1")	(20'3")	(+1'1")
Kantelmoment – recht, ISO 14397-1*	kg	8698	8544	8399	8339	8159	8019	7827	7541	–2267
	lb	(19.176)	(18.835)	(18.517)	(18.384)	(17.987)	(17.678)	(17.255)	(16.626)	(–4998)
Kantelmoment – recht, starre band**	kg	8876	8718	8571	8509	8325	8182	7987	7695	–2313
	lb	(19.567)	(19.220)	(18.895)	(18.760)	(18.354)	(18.039)	(17.607)	(16.965)	(–5099)
Kantelmoment - volledig geknikt, ISO 14397-1*	kg	7499	7354	7221	7158	6987	6858	6702	6434	–2010
	lb	(16.533)	(16.213)	(15.919)	(15.781)	(15.404)	(15.119)	(14.776)	(14.184)	(–4431)
Kantelmoment - volledig geknikt, starre band**	kg	7731	7582	7444	7380	7203	7070	6909	6633	–2073
	lb	(17.044)	(16.715)	(16.412)	(16.269)	(15.881)	(15.586)	(15.233)	(14.623)	(–4570)
Opbrekkkracht	kg	9763	8951	8822	9406	8634	8509	8133	6850	–1532
	lb	(21.524)	(19.734)	(19.449)	(20.736)	(19.035)	(18.759)	(17.931)	(15.101)	(–3377)
Bedrijfgewicht	kg	12.659	12.745	12.811	12.975	13.093	13.159	13.017	13.180	+361
	lb	(27.909)	(28.097)	(28.243)	(28.605)	(28.864)	(29.010)	(28.697)	(29.057)	(+796)

*Voldoet volledig aan ISO 14397-1:2007 Secties 1 tot en met 6, wat 2% verificatie vereist tussen berekeningen en testen.

**Voldoet aan ISO 14397-1:2007 Secties 1 tot en met 5.

Specificaties van de wielladers 926, 930, 938

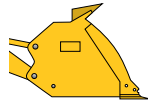
Bedrijfsspecificaties van de 930 met laadbakken

		Universeel									Groot hef bereik
											
		Vastgepend			Fusion			ISO 23727			
Capaciteit – nominaal	m ³	2,1	2,3	2,5	2,1	2,3	2,5	2,1	2,3	–	
	yd ³	(2,7)	(3,0)	(3,3)	(2,7)	(3,0)	(3,3)	(2,7)	(3,0)	–	
Capaciteit – nominaal bij vulfactor 110%	m ³	2,3	2,5	2,8	2,3	2,5	2,8	2,3	2,5	–	
	yd ³	(3,0)	(3,3)	(3,6)	(3,0)	(3,3)	(3,6)	(3,0)	(3,3)	–	
17 Breedte: laadbak	mm	2550	2550	2550	2550	2550	2550	2550	2550	–	
	ft/inch	(8'4")	(8'4")	(8'4")	(8'4")	(8'4")	(8'4")	(8'4")	(8'4")	–	
Nominale materiaaldichtheid, vulfactor 110%	kg/m ³	2017	1820	1650	1928	1744	1584	1839	1664	–	
	lb/yd ³	(3399)	(3068)	(2781)	(3250)	(2940)	(2669)	(3100)	(2804)	–	
9 Vrije storthoogte: maximale hefhoogte, storthoek van 45°	mm	2855	2807	2761	2828	2779	2733	2734	2684	+593	
	ft/inch	(9'4")	(9'3")	(9'1")	(9'3")	(9'1")	(9'0")	(9'0")	(8'10")	(+1'11")	
14 Reikwijdte: maximale hefhoogte, storthoek van 45°	mm	1033	1070	1109	1064	1102	1140	1183	1219	+320	
	ft/inch	(3'5")	(3'6")	(3'8")	(3'6")	(3'7")	(3'9")	(3'11")	(4'0")	(+1'1")	
Reikwijdte: 2130 mm (7'0") vrije storthoogte, storthoek van 45°	mm	1560	1573	1587	1578	1590	1603	1646	1654	+715	
	ft/inch	(5'1")	(5'2")	(5'2")	(5'2")	(5'3")	(5'3")	(5'5")	(5'5")	(+2'4")	
Reikwijdte: niet geheven hefarm, laadbak op maaiveld	mm	2350	2413	2475	2392	2455	2517	2543	2606	+653	
	ft/inch	(7'9")	(7'11")	(8'1")	(7'10")	(8'1")	(8'3")	(8'4")	(8'7")	(+2'2")	
16 Graafdiepte	mm	100	100	100	100	100	100	94	94	+35	
	in	(3,9")	(3,9")	(3,9)	(3,9)	(3,9)	(3,9)	(3,7")	(3,7")	(+1,4")	
5 Lengte: totaal	mm	7488	7551	7613	7530	7593	7655	7676	7739	+794	
	ft/inch	(24'7")	(24'9")	(25'0")	(24'8")	(24'11")	(25'1")	(25'2")	(25'5")	(+2'7")	
13 Hoogte: totaal	mm	5122	5180	5239	5147	5205	5264	5249	5307	+593	
	ft/inch	(16'10")	(17'0")	(17'2")	(16'11")	(17'1")	(17'3")	(17'3")	(17'5")	(+1'11")	
19 Draaistraal: over laadbak	mm	5924	5943	5961	5933	5952	5971	5977	5997	+389	
	ft/inch	(19'5")	(19'6")	(19'7")	(19'6")	(19'6")	(19'7")	(19'7")	(19'8")	(+1'3")	
Kantelmoment – recht, ISO 14397-1*	kg	10.823	10.709	10.567	10.391	10.303	10.180	9917	9831	–2877	
	lb	(23.861)	(23.608)	(23.296)	(22.909)	(22.715)	(22.443)	(21.863)	(21.674)	(–6343)	
Kantelmoment – recht, starre band**	kg	11.158	11.040	10.894	10.713	10.622	10.495	10.224	10.135	–2966	
	lb	(24.599)	(24.338)	(24.017)	(23.618)	(23.417)	(23.137)	(22.539)	(22.345)	(–6539)	
Kantelmoment - volledig geknikt, ISO 14397-1*	kg	9317	9210	9075	8907	8826	8710	8497	8418	–2533	
	lb	(20.540)	(20.304)	(20.008)	(19.637)	(19.458)	(19.203)	(18.733)	(18.559)	(–5584)	
Kantelmoment - volledig geknikt, starre band**	kg	9705	9593	9454	9279	9194	9073	8851	8769	2639	
	lb	(21.396)	(21.150)	(20.842)	(20.456)	(20.269)	(20.003)	(19.513)	(19.332)	(–5818)	
Opbrekkkracht	kg	13.429	12.668	11.972	12.884	12.185	11.544	11.253	10.700	–320	
	lb	(29.607)	(27.928)	(26.395)	(28.405)	(26.864)	(25.450)	(24.808)	(23.589)	(–705)	
Bedrijfsgegewicht	kg	13.753	13.817	13.915	14.117	14.155	14.238	14.087	14.125	+231	
	lb	(30.321)	(30.461)	(30.678)	(31.124)	(31.207)	(31.389)	(31.057)	(31.141)	(+509)	

*Voldoet volledig aan ISO 14397-1:2007 Secties 1 tot en met 6, wat 2% verificatie vereist tussen berekeningen en testen.

**Voldoet aan ISO 14397-1:2007 Secties 1 tot en met 5.

Specificaties van de wielladers 926, 930, 938

Bedrijfsspecificaties van de 930 met laadbakken

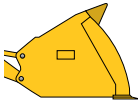
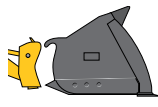
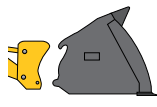
		Licht materiaal									Groot hefbereik
											
		Vastgepend			Fusion			ISO 23727			
Capaciteit – nominaal	m ³	3,5	3,8	4,2	3,5	3,8	4,2	3,5	5,0	–	
	yd ³	(4,6)	(5,0)	(5,5)	(4,6)	(5,0)	(5,5)	(4,6)	(6,5)	–	
Capaciteit – nominaal bij vulfactor 110%	m ³	3,9	4,2	4,6	3,9	4,2	4,6	3,9	5,5	–	
	yd ³	(5,0)	(5,5)	(6,0)	(5,0)	(5,5)	(6,0)	(5,0)	(7,2)	–	
17 Breedte: laadbak	mm	2750	2750	2750	2750	2750	2750	2750	2750	–	
	ft/inch	(9'0")	(9'0")	(9'0")	(9'0")	(9'0")	(9'0")	(9'0")	(9'0")	–	
Nominale materiaaldichtheid, vulfactor 110%	kg/m ³	1138	1031	9,19	1089	9,86	879	1045	704	–	
	lb/yd ³	(1918)	(1738)	(1550)	(1835)	(1662)	(1481)	(1762)	(1186)	–	
9 Vrije storthoogte: maximale hefhoogte, storthoek van 45°	mm	2631	2573	2510	2600	2543	2480	2535	2364	+607	
	ft/inch	(8'8")	(8' 5")	(8'3")	(8'6")	(8'4")	(8'2")	(8'4")	(7'9")	(+2'0")	
14 Reikwijdte: maximale hefhoogte, storthoek van 45°	mm	1138	1196	1259	1167	1225	1287	1199	1370	+342	
	ft/inch	(3'9")	(3'11")	(4'2")	(3'10")	(4'0")	(4'3")	(3'11")	(4'6")	(+1'1")	
Reikwijdte: 2130 mm (7'0") vrije storthoogte, storthoek van 45°	mm	1538	1559	1579	1549	1569	1588	1536	1580	+746	
	ft/inch	(5'1")	(5'1")	(5'2")	(5'1")	(5'2")	(5'3")	(5'0")	(5'2")	(+2'5")	
Reikwijdte: niet geheven hefarm, laadbak op maaiveld	mm	2603	2685	2773	2645	2726	2815	2714	2956	+653	
	ft/inch	(8'6")	(8'10")	(9'1")	(8'8")	(8'11")	(9'3")	(8'11")	(9'8")	22	
16 Graafdiepte	mm	100	100	100	100	100	100	125	125	+35	
	in	(3,9")	(3,9")	(3,9")	(3,9")	(3,9")	(3,9")	(4,9")	(4,9")	(+1,4")	
5 Lengte: totaal	mm	7741	7823	7911	7783	7865	7953	7872	8114	+794	
	ft/inch	(25'5")	(25'8")	(25'11")	(25'6")	(25'10")	(26'1")	(25'10")	(26'7")	(+2'7")	
13 Hoogte: totaal	mm	5284	5356	5445	5309	5383	5471	5379	5834	+593	
	ft/inch	(17'4")	(17'7")	(17'10")	(17'5")	(17'8")	(17'11")	(17'8")	(19'2")	(+1'11")	
19 Draaistraal: over laadbak	mm	6091	6117	6145	6102	6128	6156	6128	6208	+392	
	ft/inch	(20'0")	(20'1")	(20'2")	(20'0")	(20'1")	(20'2")	(20'1")	(20'4")	(+1'3")	
Kantelmoment – recht, ISO 14397-1*	kg	10.236	10.079	9944	9834	9681	9549	9443	9115	2783	
	lb	(22.567)	(22.221)	(21.923)	(21.680)	(21.343)	(21.052)	(20.818)	(20.095)	(–6135)	
Kantelmoment – recht, starre band**	kg	10.553	10.391	10.252	10.138	9980	9844	9735	9397	–2869	
	lb	(23.265)	(22.908)	(22.601)	(22.350)	(22.003)	(21.703)	(21.462)	(20.716)	(–6325)	
Kantelmoment - volledig geknikt, ISO 14397-1*	kg	8764	8620	8495	8383	8243	8121	8049	7739	–2452	
	lb	(19.321)	(19.004)	(18.728)	(18.481)	(18.172)	(17.903)	(17.745)	(17.062)	(–5406)	
Kantelmoment - volledig geknikt, starre band**	kg	9129	8979	8849	8732	8586	8459	8384	8062	–2554	
	lb	(20.126)	(19.796)	19.508	(19.251)	(18.929)	(18.649)	(18.484)	(17.773)	(–5631)	
Opbrekkkracht	kg	10.718	10.576	9416	10.348	10.211	9117	9771	8214	–263	
	lb	(23.628)	(23.317)	(20.758)	(22.813)	(22.512)	(20.099)	(21.542)	(18.108)	(–580)	
Bedrijfsgegewicht	kg	14.130	14.196	14.260	14.478	14.544	14.608	14.402	14.625	+231	
	lb	(31.152)	(31.297)	(31.438)	(31.919)	(32.064)	(32.205)	(31.751)	(32.243)	(+509)	

*Voldoet volledig aan ISO 14397-1:2007 Secties 1 tot en met 6, wat 2% verificatie vereist tussen berekeningen en testen.

**Voldoet aan ISO 14397-1:2007 Secties 1 tot en met 5.

Specificaties van de wielladers 926, 930, 938

Bedrijfsspecificaties van de 938 met laadbakken

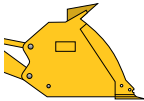
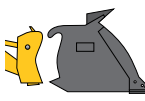
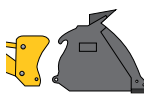
		Universeel									Groot hefbereik
											
		Vastgepend			Fusion			ISO 23727			
Capaciteit – nominaal	m ³	2,5	2,7	2,9	2,5	2,7	2,9	2,5	2,7	–	
	yd ³	(3,3)	(3,5)	(3,8)	(3,3)	(3,5)	(3,8)	(3,3)	(3,5)	–	
Capaciteit – nominaal bij vulfactor 110%	m ³	2,8	3,0	3,2	2,8	3,0	3,2	2,8	3,0	–	
	yd ³	(3,6)	(3,9)	(4,2)	(3,6)	(3,9)	(4,2)	(3,6)	(3,9)	–	
17 Breedte: laadbak	mm	2750	2750	2750	2750	2750	2750	2750	2750	–	
	ft/inch	(9'0")	(9'0")	(9'0")	(9'0")	(9'0")	(9'0")	(9'0")	(9'0")	–	
Nominale materiaaldichtheid, vulfactor 110%	kg/m ³	1926	1768	1633	1838	1687	1559	1771	1623	–	
	lb/yd ³	(3246)	2979	2753	(3099)	(2843)	(2628)	(2985)	(2736)	–	
9 Vrije storthoogte: maximale hefhoogte, storthoek van 45°	mm	2869	2822	2786	2834	2787	2751	2746	2698	+581	
	ft/inch	(9'5")	(9'3")	(9'2")	(9'4")	(9'2")	(9'0")	(9'0")	(8'10")	(+1'11")	
14 Reikwijdte: maximale hefhoogte, storthoek van 45°	mm	1108	1146	1178	1146	1185	1216	1257	1294	+267	
	ft/inch	(3'8")	(3'9")	(3'10")	(3'9")	(3'11")	(4'0")	(4'1")	(4'3")	(+0'11")	
Reikwijdte: 2130 mm (7'0") vrije storthoogte, storthoek van 45°	mm	1637	1652	1664	1658	1672	1684	1722	1733	+665	
	ft/inch	(5'4")	(5'5")	(5'6")	(5'5")	(5'6")	(5'6")	(5'8")	(5'8")	(+2'2")	
Reikwijdte: niet geheven hefarm, laadbak op maaiveld	mm	2452	2514	2563	2504	2566	2615	2645	2707	+607	
	ft/inch	(8'1")	(8'3")	(8' 5")	(8'3")	(8' 5")	(8'7")	(8'8")	(8'11")	(+2'0")	
16 Graafdiepte	mm	100	100	100	101	101	101	94	94	+35	
	in	(3,9")	(3,9")	(3,9")	(4,0")	(4,0")	(4,0")	(3,7")	(3,7")	(+1,4")	
5 Lengte: totaal	mm	7604	7666	7715	7656	7718	7767	7792	7854	+740	
	ft/inch	(24'11")	(25'2")	(25'4")	(25'1")	(25'4")	(25'6")	(25'7")	(25'9")	(+2'5")	
13 Hoogte: totaal	mm	5242	5301	5348	5273	5332	5379	5369	5428	+581	
	ft/inch	(17'2")	(17'5")	(17'7")	(17'4")	(17'6")	(17'8")	(17'7")	(17'10")	(+1'11")	
19 Draaistraal: over laadbak	mm	6109	6127	6142	6120	6139	6154	6162	6182	+362	
	ft/inch	20'1"	(20'1")	(20'2")	(20'1")	(20'2")	(20'2")	(20'3")	(20'3")	(+1'2")	
Kantelmoment – recht, ISO 14397-1*	kg	12.339	12.239	12.155	11.829	11.730	11.649	11.389	11.285	–3085	
	lb	(27.203)	(26.983)	(26.798)	(26.079)	(25.861)	(25.682)	(25.109)	(24.878)	(–6801)	
Kantelmoment – recht, starre band**	kg	12.721	12.618	12.531	12.195	12.093	12.010	11.741	11.634	–3181	
	lb	(28.045)	(27.818)	(27.627)	(26.886)	(26.661)	(26.477)	(25.885)	(25.648)	7013	
Kantelmoment - volledig geknikt, ISO 14397-1*	kg	10.591	10.499	10.422	10.112	10.020	9946	9739	9642	–2713	
	lb	(23.350)	(23.147)	(22.976)	(22.292)	(22.091)	(21.927)	(21.470)	(21.256)	(–5981)	
Kantelmoment - volledig geknikt, starre band**	kg	11.033	10.937	10.856	10.533	10.438	10.360	10.144	10.043	–2826	
	lb	(24.323)	(24.111)	(23.933)	(23.221)	(23.012)	(22.840)	(22.364)	(22.142)	(–6230)	
Opbrekkracht	kg	13.816	13.085	12.555	13.167	12.495	12.006	11.677	11.125	–510	
	lb	(30.458)	(28.848)	(27.679)	(29.028)	(27.547)	(26.468)	(25.744)	(24.528)	(–1124)	
Bedrijfsgegewicht	kg	15.718	15.763	15.800	16.115	16.159	16.196	16.021	16.072	+309	
	lb	(34.653)	(34.752)	(34.832)	(35.528)	(35.625)	(35.705)	(35.319)	(35.433)	(+681)	

*Voldoet volledig aan ISO 14397-1:2007 Secties 1 tot en met 6, wat 2% verificatie vereist tussen berekeningen en testen.

**Voldoet aan ISO 14397-1:2007 Secties 1 tot en met 5.

Specificaties van de wielladers 926, 930, 938

Bedrijfsspecificaties van de 938 met laadbakken

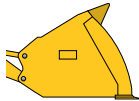
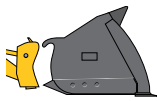
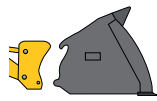
		Licht materiaal									Groot hefbereik
											
		Vastgepend			Fusion			ISO 23727			
Capaciteit – nominaal	m ³	3,8	4,2	5,0	3,8	4,2	5,0	4,2	5,0	–	
	yd ³	(5,0)	(5,5)	(6,5)	(5,0)	(5,5)	(6,5)	(5,5)	(6,5)	–	
Capaciteit – nominaal bij vulfactor 110%	m ³	4,2	4,6	5,5	4,2	4,6	5,5	4,6	5,5	–	
	yd ³	(5,5)	(6,0)	(7,2)	(5,5)	(6,0)	(7,2)	(6,0)	(7,2)	–	
17 Breedte: laadbak	mm	2750	2750	2750	2750	2750	2750	2750	2750	–	
	ft/inch	(9'0")	(9'0")	(9'0")	(9'0")	(9'0")	(9'0")	(9'0")	(9'0")	–	
Nominale materiaaldichtheid, vulfactor 110%	kg/m ³	1206	1075	903	1151	1027	860	991	831	–	
	lb/yd ³	(2033)	(1812)	(1522)	(1939)	(1731)	(1449)	(1670)	(1400)	–	
9 Vrije storthoogte: maximale hefhoogte, storthoek van 45°	mm	2633	2571	2571	2596	2534	2534	2424	2424	+598	
	ft/inch	(8'8")	(8' 5")	(8' 5")	(8'6")	(8'4")	(8'4")	(7'11")	(7'11")	(+2'0")	
14 Reikwijdte: maximale hefhoogte, storthoek van 45°	mm	1232	1294	1294	1268	1331	1331	1355	1406	+292	
	ft/inch	(4'0")	(4'3")	(4'3")	(4'2")	(4'4")	(4'4")	(4'5")	(4'7")	0'11"	
Reikwijdte: 2130 mm (7'0") vrije storthoogte, storthoek van 45°	mm	1631	1654	1654	1644	1666	1666	1649	1662	+695	
	ft/inch	(5'4")	(5'5")	(5'5")	(5'5")	(5'6")	(5'6")	(5'5")	(5'5")	(+2'3")	
Reikwijdte: niet geheven hefarm, laadbak op maaiveld	mm	2723	2812	2812	2775	2864	2864	2922	2994	+607	
	ft/inch	(8'11")	(9'3")	(9'3")	(9'1")	(9'5")	(9'5")	(9'7")	(9'10")	(+2'0")	
16 Graafdiepte	mm	100	100	100	101	101	101	125	125	+35	
	in	(3,9")	(3,9")	(3,9")	(4,0")	(4,0")	(4,0")	(4,9")	(4,9")	(+1,4")	
5 Lengte: totaal	mm	7875	7964	7964	7928	8016	8016	8095	8167	+740	
	ft/inch	(25'10")	(26'2")	(26'2")	(26'0")	(26'4")	(26'4")	(26'7")	(26'10")	(+2'5")	
13 Hoogte: totaal	mm	5418	5507	5786	5450	5539	5820	5607	5895	+581	
	ft/inch	(17'9")	(18'1")	(19'0")	(17'11")	(18'2")	(19'1")	(18'5")	(19'4")	(+1'11")	
19 Draaistraal: over laadbak	mm	6192	6220	6220	6205	6234	6234	6259	6283	+372	
	ft/inch	(20'4")	20'5"	(20'5")	(20'4")	(20'5")	(20'5")	(20'6")	20'7"	(+1'3")	
Kantelmoment – recht, ISO 14397-1*	kg	11.787	11.628	11.628	11.295	11.156	11.125	10.763	10.747	–2975	
	lb	(25.985)	(25.636)	(25.634)	(24.902)	(24.596)	(24.528)	(23.729)	(23.694)	(–6559)	
Kantelmoment – recht, starre band**	kg	12.151	11.988	11.987	11.645	11.502	11.470	11.096	11.080	–3067	
	lb	(26.789)	(26.429)	(26.427)	(25.672)	(25.356)	(25.286)	(24.463)	(24.426)	(–6762)	
Kantelmoment - volledig geknikt, ISO 14397-1*	kg	10.081	9934	9930	9619	9491	9457	9156	9136	–2617	
	lb	(22.226)	(21.901)	(21.892)	(21.206)	(20.924)	(20.849)	(20.185)	(20.142)	(–5769)	
Kantelmoment - volledig geknikt, starre band**	kg	10.501	10.348	10.344	10.020	9886	9851	9537	9517	–2726	
	lb	(23.152)	(22.814)	(22.804)	(22.090)	(21.796)	(21.718)	(21.026)	(20.981)	(–6010)	
Opbrekkkracht	kg	11.606	10.333	10.295	11.119	9940	9885	9085	9040	–440	
	lb	(25.587)	(22.780)	(22.696)	24.513	(21.913)	(21.793)	(20.029)	(19.929)	(–970)	
Bedrijfsgegewicht	kg	15.988	16.064	16.111	16.381	16.445	16.523	16.358	16.417	+309	
	lb	(35.247)	(35.416)	(35.520)	(36.115)	(36.256)	(36.426)	(36.062)	(36.194)	(+681)	

*Voldoet volledig aan ISO 14397-1:2007 Secties 1 tot en met 6, wat 2% verificatie vereist tussen berekeningen en testen.

**Voldoet aan ISO 14397-1:2007 Secties 1 tot en met 5.

Selectie van universele laadbak – standaardhefbereik

Type materiaal		Vulfactor %											Kantelmoment Volledig geknikt*			
		105%	105%	110%	105%	105%	110%	105%	115%	105%	105%	110%			115%	110%
		Contra- gewicht	kg/m ³ lb/yd ³	1400 (2360)	1475 (2486)	1550 (2613)	1625 (2739)	1700 (2865)	1775 (2992)	1850 (3118)	1925 (3245)	2000 (3371)	2075 (3498)	2150 (3624)	kg	(lb)
926	Vastgepend	1,9 (2,5)	Aggregaat							115%	110%	105%	100%		8391	(18.499)
		2,1 (2,7)	Standaard						115%	110%	105%	100%			7940	(17.505)
		2,3 (3,0)	Aggregaat						115%	110%	105%	100%			8330	(18.365)
		2,3 (3,0)	Standaard						115%	110%	105%	100%			7881	(17.375)
		2,3 (3,0)	Aggregaat						115%	110%	105%	100%			8227	(18.137)
		2,3 (3,0)	Standaard	115%	110%	105%	100%									7780
	Fusion	1,9 (2,5)	Aggregaat							115%	110%	105%	100%		8012	(17.663)
		2,1 (2,7)	Standaard						115%	110%	105%	100%			7567	(16.682)
		2,3 (3,0)	Aggregaat						115%	110%	105%	100%			7929	(17.480)
		2,3 (3,0)	Standaard						115%	110%	105%	100%			7487	(16.506)
		2,3 (3,0)	Aggregaat						115%	110%	105%	100%			7852	(17.311)
		2,3 (3,0)	Standaard	115%	110%	105%	100%								7411	(16.338)
930	Vastgepend	2,1 (2,7)	Aggregaat								115%	110%	105%		9740	(21.473)
		2,3 (3,0)	Zwaar							115%	110%	105%	100%		9317	(20.540)
		2,3 (3,0)	Standaard						115%	110%	105%	100%			8791	(19.381)
		2,5 (3,3)	Aggregaat						115%	110%	105%	100%			9631	(21.233)
		2,5 (3,3)	Zwaar						115%	110%	105%	100%			9210	(20.305)
		2,5 (3,3)	Standaard						115%	110%	105%	100%			8686	(19.149)
	Fusion	2,1 (2,7)	Aggregaat								115%	110%	105%	100%	9325	(20.558)
		2,3 (3,0)	Zwaar						115%	110%	105%	100%			8907	(19.637)
		2,3 (3,0)	Aggregaat						115%	110%	105%	100%			9242	(20.375)
		2,5 (3,3)	Zwaar						115%	110%	105%	100%			8826	(19.458)
		2,5 (3,3)	Aggregaat						115%	110%	105%	100%			9124	(20.115)
		2,5 (3,3)	Zwaar	115%	110%	105%	100%								8710	(19.202)
938	Vastgepend	2,5 (3,3)	Aggregaat							115%	110%	105%	100%		11.009	(24.271)
		2,7 (3,5)	Zwaar							115%	110%	105%	100%		10.591	(23.349)
		2,7 (3,5)	Standaard						115%	110%	105%	100%			10.072	(22.205)
		2,9 (3,8)	Aggregaat						115%	110%	105%	100%			10.915	(24.063)
		2,9 (3,8)	Zwaar						115%	110%	105%	100%			10.499	(23.146)
		2,9 (3,8)	Standaard						115%	110%	105%	100%			9982	(22.007)
	Fusion	2,5 (3,3)	Aggregaat							115%	110%	105%	100%		10.523	(23.199)
		2,7 (3,5)	Zwaar						115%	110%	105%	100%			10.112	(22.293)
		2,7 (3,5)	Aggregaat						115%	110%	105%	100%			10.430	(22.994)
		2,9 (3,8)	Zwaar						115%	110%	105%	100%			10.020	(22.090)
		2,9 (3,8)	Aggregaat						115%	110%	105%	100%			10.354	(22.827)
		2,9 (3,8)	Zwaar	115%	110%	105%	100%								9946	(21.927)

Materiaaldichtheid-, vulfactor- en contragewichtsopties zijn belangrijke variabelen bij het kiezen van de geschikte maat voor de laadbak. Het ontwerp met de lange vloer en de grote openingshoek van de laadbakken uit de Performance-serie, in combinatie met de grote terugkantelhoeken van de geoptimaliseerde hefarm, biedt vulfactoren die groter zijn dan 100% ISO nominaal. Raadpleeg het verwachte vulfactorpercentage per materiaaltype in de kop van de tabel en zoek een bijpassend contragewicht en bijpassende vulfactor langs de zijkant voor een juiste laadbakgrootte.

*Voldoet volledig aan ISO 14397-1:2007 Sectie 1 tot en met 6, wat 2% verificatie vereist tussen berekeningen en testen.

Specificaties van de wielladers 926, 930, 938

Selectie van laadbak voor licht materiaal – standaardhefbereik

Type materiaal		Vulfactor %		Type materiaal												Kantelmoment Volledig geknikt*										
		m³	yd³	Bulkgraan	Bouw- en sloopafval	Kuilvoer, verdricht	Mest/gruis, nat	Steenkool bitumineus, nat gewassen	Turf, vochtig	Steenkool bitumineus, ruw	Suiker, ruw suikerriet	Kunstmest, gemengd	Steenkool antraciet, gewassen	Gips, vergruisd	Turf, nat	Steenkool antraciet, ruw	Aarde, leem, droog	Zout, fijn	Zwaar metaalschroot, los	kg	(lb)					
926	Vastgepend	3,0	(3,9)	Aggregaat	100%	100%	100%	100%	100%	100%	100%	100%	100%	100%	100%	100%	100%	100%	100%	7942	(17.509)					
				Standaard	115%	110%	105%	100%	100%	100%	100%	100%	100%	100%	100%	100%	100%	100%	100%	100%	7499	(16.532)				
		3,5	(4,6)	Aggregaat	100%	100%	100%	100%	100%	100%	100%	100%	100%	100%	100%	100%	100%	100%	100%	100%	7794	(17.183)				
				Standaard	115%	110%	105%	100%	100%	100%	100%	100%	100%	100%	100%	100%	100%	100%	100%	100%	7354	(16.213)				
		3,8	(5,0)	Aggregaat	100%	100%	100%	100%	100%	100%	100%	100%	100%	100%	100%	100%	100%	100%	100%	100%	100%	7657	(16.881)			
				Standaard	115%	110%	105%	100%	100%	100%	100%	100%	100%	100%	100%	100%	100%	100%	100%	100%	100%	7221	(15.920)			
	Fusion	3,1	(4,1)	Aggregaat	100%	100%	100%	100%	100%	100%	100%	100%	100%	100%	100%	100%	100%	100%	100%	100%	7595	(16.744)				
				Standaard	115%	110%	105%	100%	100%	100%	100%	100%	100%	100%	100%	100%	100%	100%	100%	100%	7158	(15.781)				
		3,5	(4,6)	Aggregaat	100%	100%	100%	100%	100%	100%	100%	100%	100%	100%	100%	100%	100%	100%	100%	100%	7422	(16.363)				
				Standaard	115%	110%	105%	100%	100%	100%	100%	100%	100%	100%	100%	100%	100%	100%	100%	100%	6987	(15.404)				
		3,8	(5,0)	Aggregaat	100%	100%	100%	100%	100%	100%	100%	100%	100%	100%	100%	100%	100%	100%	100%	100%	100%	7288	(16.067)			
				Standaard	115%	110%	105%	100%	100%	100%	100%	100%	100%	100%	100%	100%	100%	100%	100%	100%	100%	6858	(15.119)			
930	Vastgepend	3,5	(4,6)	Aggregaat	100%	100%	100%	100%	100%	100%	100%	100%	100%	100%	100%	100%	100%	100%	100%	100%	9179	(20.236)				
				Zwaar	115%	110%	105%	100%	100%	100%	100%	100%	100%	100%	100%	100%	100%	100%	100%	100%	100%	8764	(19.321)			
		3,8	(5,0)	Aggregaat	100%	100%	100%	100%	100%	100%	100%	100%	100%	100%	100%	100%	100%	100%	100%	100%	100%	9031	(19.910)			
				Zwaar	115%	110%	105%	100%	100%	100%	100%	100%	100%	100%	100%	100%	100%	100%	100%	100%	100%	8620	(19.004)			
		4,2	(5,5)	Aggregaat	100%	100%	100%	100%	100%	100%	100%	100%	100%	100%	100%	100%	100%	100%	100%	100%	100%	100%	8903	(19.628)		
				Zwaar	115%	110%	105%	100%	100%	100%	100%	100%	100%	100%	100%	100%	100%	100%	100%	100%	100%	100%	8495	(18.728)		
	Fusion	3,5	(4,6)	Aggregaat	100%	100%	100%	100%	100%	100%	100%	100%	100%	100%	100%	100%	100%	100%	100%	100%	100%	8792	(19.383)			
				Zwaar	115%	110%	105%	100%	100%	100%	100%	100%	100%	100%	100%	100%	100%	100%	100%	100%	100%	8383	(18.481)			
		3,8	(5,0)	Aggregaat	100%	100%	100%	100%	100%	100%	100%	100%	100%	100%	100%	100%	100%	100%	100%	100%	100%	8649	(19.068)			
				Zwaar	115%	110%	105%	100%	100%	100%	100%	100%	100%	100%	100%	100%	100%	100%	100%	100%	100%	8243	(18.173)			
		4,2	(5,5)	Aggregaat	100%	100%	100%	100%	100%	100%	100%	100%	100%	100%	100%	100%	100%	100%	100%	100%	100%	100%	8524	(18.792)		
				Zwaar	115%	110%	105%	100%	100%	100%	100%	100%	100%	100%	100%	100%	100%	100%	100%	100%	100%	100%	8121	(17.904)		
938	Vastgepend	3,8	(5,0)	Aggregaat	100%	100%	100%	100%	100%	100%	100%	100%	100%	100%	100%	100%	100%	100%	100%	100%	100%	10.490	(23.126)			
				Zwaar	115%	110%	105%	100%	100%	100%	100%	100%	100%	100%	100%	100%	100%	100%	100%	100%	100%	100%	10.081	(22.225)		
		4,2	(5,5)	Aggregaat	100%	100%	100%	100%	100%	100%	100%	100%	100%	100%	100%	100%	100%	100%	100%	100%	100%	100%	9574	(21.107)		
				Zwaar	115%	110%	105%	100%	100%	100%	100%	100%	100%	100%	100%	100%	100%	100%	100%	100%	100%	100%	9134	(20.091)		
		5,0	(6,5)	Aggregaat	100%	100%	100%	100%	100%	100%	100%	100%	100%	100%	100%	100%	100%	100%	100%	100%	100%	100%	100%	10.337	(22.789)	
				Zwaar	115%	110%	105%	100%	100%	100%	100%	100%	100%	100%	100%	100%	100%	100%	100%	100%	100%	100%	100%	9930	(21.892)	
	Fusion	3,8	(5,0)	Aggregaat	100%	100%	100%	100%	100%	100%	100%	100%	100%	100%	100%	100%	100%	100%	100%	100%	100%	100%	100%	10.021	(22.093)	
				Zwaar	115%	110%	105%	100%	100%	100%	100%	100%	100%	100%	100%	100%	100%	100%	100%	100%	100%	100%	100%	9619	(21.206)	
		4,2	(5,5)	Aggregaat	100%	100%	100%	100%	100%	100%	100%	100%	100%	100%	100%	100%	100%	100%	100%	100%	100%	100%	100%	9890	(21.804)	
				Zwaar	115%	110%	105%	100%	100%	100%	100%	100%	100%	100%	100%	100%	100%	100%	100%	100%	100%	100%	100%	9491	(20.924)	
		5,0	(6,5)	Aggregaat	100%	100%	100%	100%	100%	100%	100%	100%	100%	100%	100%	100%	100%	100%	100%	100%	100%	100%	100%	100%	9857	(21.731)
				Zwaar	115%	110%	105%	100%	100%	100%	100%	100%	100%	100%	100%	100%	100%	100%	100%	100%	100%	100%	100%	100%	9457	(20.849)

Materiaaldichtheid-, vulfactor- en contragewichtsopties zijn belangrijke variabelen bij het kiezen van de geschikte maat voor de laadbak. Het ontwerp met de lange vloer en de grote openingshoek van de laadbakken uit de Performance-serie, in combinatie met de grote terugkanteelhoeken van de geoptimaliseerde hefarm, biedt vulfactoren die groter zijn dan 100% ISO nominaal. Raadpleeg het verwachte vulfactorpercentage per materiaaltype in de kop van de tabel en zoek een bijpassend contragewicht en bijpassende vulfactor langs de zijkant voor een juiste laadbakgrootte.

*Voldoet volledig aan ISO 14397-1:2007 Sectie 1 tot en met 6, wat 2% verificatie vereist tussen berekeningen en testen.

Selectie van universele laadbak – groot hefbereik

Type materiaal	Fill Factor %	Type materiaal											Kantelmoment Volledig geknikt*			
		Type materiaal														
		Kunstmest, gemengd	Steenkool antraciet, gewassen	Gips, vergruisd	Turf, nat	Steenkool antraciet, ruiw	Aarde, leem, droog	Zout, fijn	Zwaar metaalschroot, los	Schalie	Zand, droog en los	Klei en grind, droog		Klei, natuurlijk bed, droog		
Contra-gewicht	kg/m ³ lb/yd ³	1030 (1736)	1075 (1812)	1120 (1888)	1165 (1964)	1210 (2040)	1255 (2115)	1300 (2191)	1345 (2267)	1390 (2343)	1435 (2419)	1480 (2495)	kg	(lb)		
926 Groot hefbereik	Vastgepend	1.9	Aggregaat	Niet beschikbaar											5851	(12.899)
		1.9	Standard	115%												
		2.1	Aggregaat	Niet beschikbaar												
		2.1	Standard	115% 110% 105% 100%												
		2.3	Aggregaat	Niet beschikbaar												
		2.3	Standard	115% 110% 105% 100%												
	Fusion	1.9	Aggregaat	Niet beschikbaar											5508	(12.143)
		1.9	Standard	115% 110% 105% 100%												
		2.1	Aggregaat	Niet beschikbaar												
		2.1	Standard	115% 110% 105% 100%												
		2.3	Aggregaat	Niet beschikbaar												
		2.3	Standard	115% 110% 105% 100%												
930 Groot hefbereik	Vastgepend	2.1	Aggregaat	Niet beschikbaar											6745	(14.870)
		2.1	Zwaar	115% 110% 105%												
		2.1	Standard	115% 110% 105% 100%												
		2.3	Aggregaat	Niet beschikbaar												
		2.3	Zwaar	115% 110% 105% 100%												
		2.3	Standard	115% 110% 105% 100%												
	Fusion	2.1	Aggregaat	Niet beschikbaar											6374	(14.052)
		2.1	Zwaar	115% 110% 105% 100%												
		2.3	Aggregaat	Niet beschikbaar												
		2.3	Zwaar	115% 110% 105% 100%												
		2.5	Aggregaat	Niet beschikbaar												
		2.5	Zwaar	115% 110% 105% 100%												
938 Groot hefbereik	Vastgepend	2.5	Aggregaat	Niet beschikbaar											7824	(17.249)
		2.5	Zwaar	115% 110% 105% 100%												
		2.5	Standard	115% 110% 105% 100%												
		2.7	Aggregaat	Niet beschikbaar												
		2.7	Zwaar	115% 110% 105% 100%												
		2.7	Standard	115% 110% 105% 100%												
	Fusion	2.5	Aggregaat	Niet beschikbaar											7398	(16.310)
		2.5	Zwaar	115% 110% 105% 100%												
		2.5	Standard	115% 110% 105% 100%												
		2.7	Aggregaat	Niet beschikbaar												
		2.7	Zwaar	115% 110% 105% 100%												
		2.7	Standard	115% 110% 105% 100%												

Materiaaldichtheid-, vulfactor- en contragewichtsopties zijn belangrijke variabelen bij het kiezen van de geschikte maat voor de laadbak. Het ontwerp met de lange vloer en de grote openingshoek van de laadbakken uit de Performance-serie, in combinatie met de grote terugkantelhoeken van de geoptimaliseerde hefarm, biedt vulfactoren die groter zijn dan 100% ISO nominaal. Raadpleeg het verwachte vulfactorpercentage per materiaaltype in de kop van de tabel en zoek een bijpassend contragewicht en bijpassende vulfactor langs de zijkant voor een juiste laadbakgrootte.

*Voldoet volledig aan ISO 14397-1:2007 Sectie 1 tot en met 6, wat 2% verificatie vereist tussen berekeningen en testen.

Specificaties van de wielladers 926, 930, 938

Selectie van laadbak voor licht materiaal – groot hefbereik

Type materiaal	Type materiaal													Kantelmoment Volledig geknikt*			
	Vulfactor %																
	110%	115%	115%	110%	115%	100%	110%	100%	100%	105%	100%	115%	110%		110%	110%	
Contra- gewicht	kg/m ³ lb/yd ³	480 (809)	525 (885)	570 (961)	615 (1037)	660 (1112)	705 (1188)	750 (1264)	795 (1340)	840 (1416)	885 (1492)	930 (1568)	kg	(lb)			
926 Groot hefbereik	Vastgepend	3,0 (3,9)	Aggregaat	Niet beschikbaar												5461	(12.039)
		3,5 (4,6)	Aggregaat	Niet beschikbaar													
		3,8 (5,0)	Aggregaat	Niet beschikbaar													
		3,8 (5,0)	Standaard	115% 110% 105% 100%													
		3,1 (4,1)	Aggregaat	Niet beschikbaar													
		3,1 (4,1)	Standaard	115% 110% 105% 100%													
	Fusion	3,5 (4,6)	Aggregaat	Niet beschikbaar												5148	(11.349)
		3,5 (4,6)	Standaard	115% 110% 105% 100%													
		3,8 (5,0)	Aggregaat	Niet beschikbaar													
		3,8 (5,0)	Standaard	115% 110% 105% 100%													
		3,8 (5,0)	Aggregaat	Niet beschikbaar													
		3,8 (5,0)	Standaard	115% 110% 105% 100%													
930 Groot hefbereik	Vastgepend	3,5 (4,6)	Aggregaat	Niet beschikbaar												6277	(13.838)
		3,5 (4,6)	Zwaar	115% 110% 105% 100%													
		3,5 (4,6)	Standaard	115% 110% 105% 100%													
		3,8 (5,0)	Aggregaat	Niet beschikbaar													
		3,8 (5,0)	Zwaar	115% 110% 105% 100%													
		3,8 (5,0)	Standaard	115% 110% 105% 100%													
	Fusion	3,5 (4,6)	Aggregaat	Niet beschikbaar												5931	(13.076)
		3,5 (4,6)	Zwaar	115% 110% 105% 100%													
		3,8 (5,0)	Aggregaat	Niet beschikbaar													
		3,8 (5,0)	Zwaar	115% 110% 105% 100%													
		3,8 (5,0)	Aggregaat	Niet beschikbaar													
		3,8 (5,0)	Zwaar	115% 110% 105% 100%													
938 Groot hefbereik	Vastgepend	3,8 (5,0)	Aggregaat	Niet beschikbaar												7415	(16.347)
		3,8 (5,0)	Zwaar	115% 110% 105% 100%													
		3,8 (5,0)	Standaard	115% 110% 105% 100%													
		4,2 (5,5)	Aggregaat	Niet beschikbaar													
		4,2 (5,5)	Zwaar	115% 110% 105% 100%													
		4,2 (5,5)	Standaard	115% 110% 105% 100%													
	Fusion	3,8 (5,0)	Aggregaat	Niet beschikbaar												7002	(15.437)
		3,8 (5,0)	Zwaar	115% 110% 105% 100%													
		3,8 (5,0)	Standaard	115% 110% 105% 100%													
		4,2 (5,5)	Aggregaat	Niet beschikbaar													
		4,2 (5,5)	Zwaar	115% 110% 105% 100%													
		4,2 (5,5)	Standaard	115% 110% 105% 100%													
Fusion	5,0 (6,5)	Aggregaat	Niet beschikbaar												6899	(15.210)	
	5,0 (6,5)	Zwaar	115% 110% 105% 100%														
	5,0 (6,5)	Standaard	115% 110% 105% 100%														
	5,0 (6,5)	Aggregaat	Niet beschikbaar														
	5,0 (6,5)	Zwaar	115% 110% 105% 100%														
	5,0 (6,5)	Standaard	115% 110% 105% 100%														

Materiaaldichtheid-, vulfactor- en contragewichtsopties zijn belangrijke variabelen bij het kiezen van de geschikte maat voor de laadbak. Het ontwerp met de lange vloer en de grote openingshoek van de laadbakken uit de Performance-serie, in combinatie met de grote terugkantelhoeken van de geoptimaliseerde hefarm, biedt vulfactoren die groter zijn dan 100% ISO nominaal. Raadpleeg het verwachte vulfactorpercentage per materiaaltype in de kop van de tabel en zoek een bijpassend contragewicht en bijpassende vulfactor langs de zijkant voor een juiste laadbakgrootte.

*Voldoet volledig aan ISO 14397-1:2007 Sectie 1 tot en met 6, wat 2% verificatie vereist tussen berekeningen en testen.

Bedrijfsspecificaties met vorken

Alle afmetingen zijn bij benadering. De afmetingen zijn afhankelijk van de gekozen laadbak en banden. Zie de bedrijfsspecificaties met laadbakken.

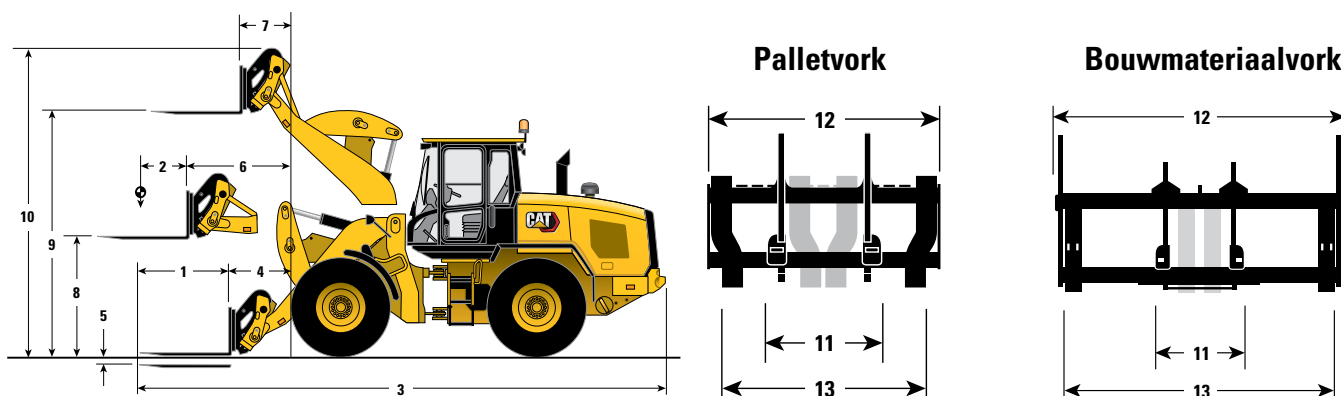

	Palletvork - Fusion						Bouwmateriaalvork - Fusion					
	926		930		938		926		930		938	
	mm	(ft/in)	mm	(ft/in)	mm	(ft/in)	mm	(ft/in)	mm	(ft/in)	mm	(ft/in)
1 Vorktand lengte	1220	(4'0")	1220	(4'0")	1220	(4'0")	1524	(5'0")	1524	(5'0")	1524	(5'0")
2 Lastzwaartepunt	610	(2'0")	610	(2'0")	610	(2'0")	762	(2'6")	762	(2'6")	762	(2'6")
3 Lengte: totaal	7812	(25'8")	7882	(25'10")	7942	(26'1")	8240	(27'0")	8311	(27'3")	8372	(27'6")
Lengte: totaal (groot hefvermogen)	8500	(27'11")	8689	(28'6")	8695	(28'6")	8912	(29'3")	9098	(29'10")	9107	(29'11")
4 Reikwijdte: maaiveld	891	(2'11")	926	(3'0")	961	(3'2")	1015	(3'4")	1050	(3'5")	1086	(3'7")
5 Hoogte: minimaal (onderkant van tand)	47	(1,8")	47	(1,9")	44	(1,7")	126	(5,0")	126	(5,0")	125	(4,9")
6 Reikwijdte: niet geheven hefarm	1522	(5'0")	1569	(5'2")	1617	(5'4")	1581	(5'2")	1628	(5'4")	1676	(5'6")
Reikwijdte: niet geheven arm (groot hefbereik)	2092	(6'10")	2222	(7'3")	2224	(7'4")	2151	(7'1")	2281	(7'6")	2283	(7'6")
7 Reikwijdte: maximale hefhoogte	671	(2'2")	767	(2'6")	814	(2'8")	730	(2'5")	826	(2'9")	873	(2'10")
8 Hoogte: horizontale arm (bovenkant van tand)	1761	(5'9")	1792	(5'11")	1830	(6'0")	1693	(5'7")	1724	(5'8")	1760	(5'9")
9 Hoogte: hoogste hefstand (bovenkant van tand)	3689	(12'1")	3693	(12'1")	3758	(12'4")	3620	(11'11")	3625	(11'11")	3688	(12'1")
Hoogte: hoogste stand (bovenkant van tand, groot hefbereik)	4186	(13'9")	4286	14'1"	4339	(14'3")	4118	(13'6")	4217	(13'10")	4269	(14'0")
10 Hoogte: totaal	4671	(15' 4")	4676	(15' 4")	4740	(15'7")	4931	(16'2")	4935	(16'2")	4999	(16'5")
11 Minimale ruimte tussen tanden	300	(1'0")	300	(1'0")	300	(1'0")	300	(1'0")	300	(1'0")	300	(1'0")
12 Breedte van vorkenbord	1566	(5'2")	1566	(5'2")	1566	(5'2")	2498	(8'2")	2498	(8'2")	2498	(8'2")
13 Maximale ruimte tussen tanden	1550	(5'1")	1550	(5'1")	1550	(5'1")	2375	(7'10")	2375	(7'10")	2375	(7'10")
	kg	(lb)	kg	(lb)	kg	(lb)	kg	(lb)	kg	(lb)	kg	(lb)
Kantelmoment – recht, ISO 14397-1*	6716	(14.807)	8052	(17.751)	9306	(20.516)	5910	(13.030)	7225	(15.929)	8402	(18.523)
Kantelmoment - volledig geknikt, ISO 14397-1*	5818	(12.828)	6932	(15.282)	8001	(17.639)	5085	(11.209)	6184	(13.633)	7186	(15.843)
Bedrijfgewicht	12.364	(27.258)	13.750	(30.313)	15.587	(34.364)	12.742	(28.090)	14.127	(31.145)	15.964	(35.195)
Percentage nominale last van kantelmoment volledig geknikt:												
50% van kantelmoment: SAE J1197**	2909	(6414)	3466	(7641)	4000	(8819)	2569	(5663)	3092	(6816)	3593	(7921)
60% van kantelmoment: ruw terrein EN474-3**	3491	(7697)	4159	(9169)	4800	(10.583)	3082	(6796)	3710	(8180)	4312	(9506)
80% van kantelmoment: stevig en vlak EN474-3**	4655	10.262	5546	(12.226)	6401	(14.111)	4110	(9061)	4947	(10.906)	5749	(12.674)
Percentage nominale last van kantelmoment volledig geknikt – groot hefbereik												
50% van kantelmoment: SAE J1197**	2284	(5036)	2665	(5876)	3142	(6926)	2005	(4419)	2369	(5223)	2819	(6214)
60% van kantelmoment: ruw terrein EN474-3**	2741	(6043)	3198	7051	3770	(8312)	2405	(5303)	2843	(6267)	3382	(7456)
80% van kantelmoment: stevig en vlak EN474-3**	3655	(8058)	4264	(9401)	5027	(11.082)	3207	(7071)	3790	(8356)	4510	(9942)

*Voldoet volledig aan ISO 14397-1:2007 Secties 1 tot en met 6, hetgeen 2% verificatie vereist tussen berekeningen en testen.

**Voldoet aan EN474-3 en SAE J1197.

Specificaties van de wielladers 926, 930, 938

Bedrijfsspecificaties met materiaaloverslagarm

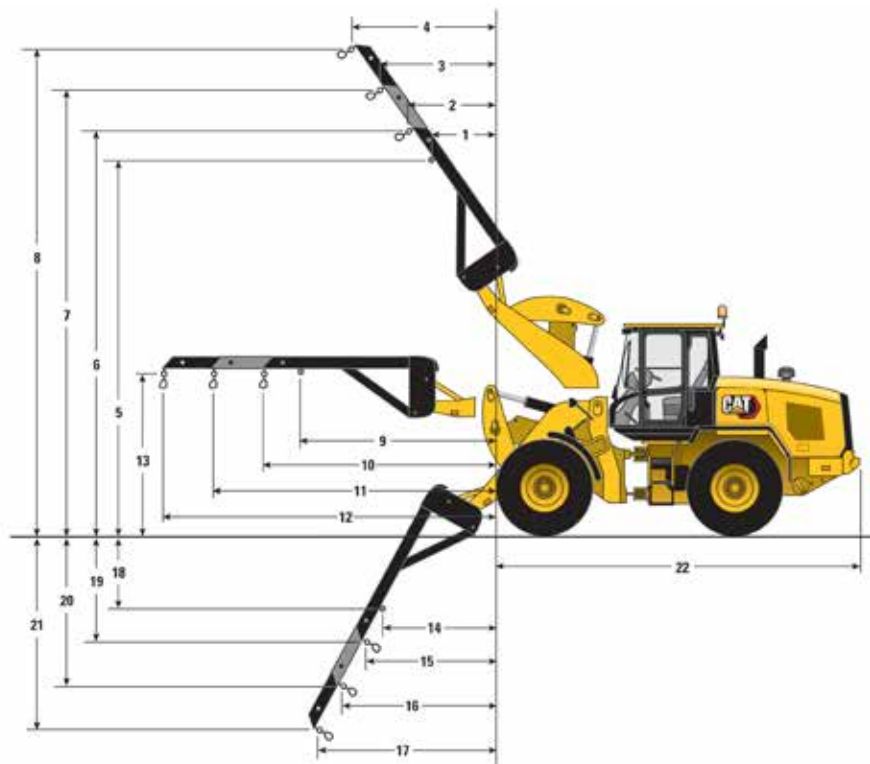

Materiaaloverslagarm - Fusion

	926	930	938	926	930	938
1	1373 mm (4'6")	1451 mm (4'9")	1481 mm (4'10")	12	4707 mm (15'5")	4754 mm (15'7")
2	1601 mm (5'3")	1676 mm (5'6")	1703 mm (5'7")	13	2483 mm (8'2")	2514 mm (8'3")
3	2086 mm (6'10")	2156 mm (7'1")	2179 mm (7'2")	14	1221 mm (4'0")	1411 mm (4'8")
4	2570 mm (8'5")	2636 mm (8'8")	2655 mm (8'9")	15	1374 mm (4'6")	1595 mm (5'3")
5	5527 mm (18'2")	5544 mm (18'2")	5623 mm (18'5")	16	1507 mm (4'11")	1784 mm (5'10")
6	5840 mm (19'2")	5859 mm (19'3")	5940 mm (19'6")	17	1641 mm (5'5")	1973 mm (6'6")
7	6280 mm (20'7")	6304 mm (20'8")	6390 mm (21'0")	18	1586 mm (5'2")	1508 mm (4'11")
8	6721 mm (22'1")	6750 mm (22'2")	6840 mm (22'5")	19	1941 mm (6'4")	1848 mm (6'1")
9	3018 mm (9'11")	3065 mm (10'1")	3113 mm (10'3")	20	2582 mm (8'6")	2475 mm (8'1")
10	3397 mm (11'2")	3444 mm (11'4")	3492 mm (11'5")	21	3224 mm (10'7")	3102 mm (10'2")
11	4052 mm (13'4")	4099 mm (13'5")	4147 mm (13'7")	22	5702 mm (18'8")	5737 mm (18'10")

	926	930	938
Bedrijfgewicht	12.312 kg (27.143 lb)	13.697 kg (30.197 lb)	15.535 kg (34.248 lb)
Nominale last* (50% van kantelmoment volledig geknikt**, SAE J1197)			
Niet uitgeschoven (9)	2211 kg (4874 lb)	2647 kg (5836 lb)	3068 kg (6765 lb)
Minimaal uitgeschoven (10)	2013 kg (4438 lb)	2412 kg (5317 lb)	2798 kg (6170 lb)
Half uitgeschoven (11)	1731 kg (3815 lb)	2078 kg (4582 lb)	2416 kg (5327 lb)
Maximaal uitgeschoven (12)	1516 kg (3342 lb)	1824 kg (4022 lb)	2125 kg (4684 lb)

*Voldoet volledig aan ISO 14397-1:2007 Secties 1 tot en met 6, hetgeen 2% verificatie vereist tussen berekeningen en testen.

**Voldoet volledig aan EN474-3 en SAE J1197.

Bedrijfsspecificaties met hoogkiepbakken

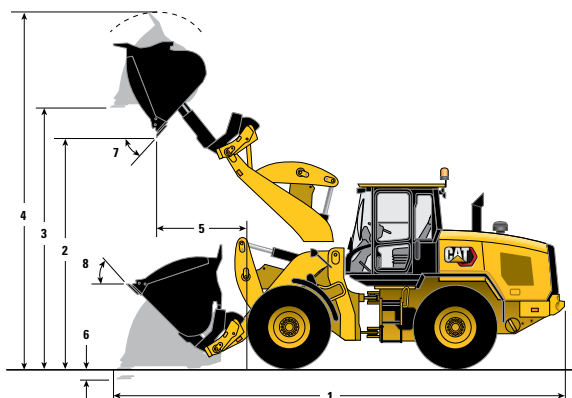

Vastgepend



Fusion



ISO 23727

		Vastgepend			Fusion			ISO 23727			Groot hefbereik		
		926	930	938	926	930	938	926	930	938	926	930	938
Nominale capaciteit	m ³	3,0	3,5	4,1	3,0	3,5	4,1	3,0	3,5	4,1	–	–	–
	yd ³	3,9	4,6	5,4	3,9	4,6	5,4	3,9	4,6	5,4	–	–	–
Capaciteit – nominaal bij vulfactor 110%	m ³	3,3	3,9	4,5	3,3	3,9	4,5	3,3	3,9	4,5	–	–	–
	yd ³	4,3	5,0	5,9	4,3	5,0	5,9	4,3	5,0	5,9	–	–	–
Bakbreedte	mm	2522	2723	3032	2522	2723	3032	2522	2723	3032	–	–	–
	ft/inch	8'3"	8'11"	9'11"	8'3"	8'11"	9'11"	8'3"	8'11"	9'11"	–	–	–
Nominale materiaaldichtheid, vulfactor 110%	kg/m ³	927	948	911	888	914	874	841	868	839	–	–	–
	lb/yd ³	1563	1598	1536	1497	1541	1473	1418	1463	1414	–	–	–
1 Lengte: totaal	mm	7955	8025	8159	8025	8096	8240	8213	8283	8417	+677	+794	+736
	ft/inch	26'1"	26'4"	26'9"	26'4"	26'7"	27'0"	26'11"	27'2"	27'7"	+2'3"	+2'7"	+2'5"
2 Vrije storthoogte: hoogste stand uitgeduwd	mm	4230	4249	4272	4318	4338	4371	4505	4526	4553	+446	+562	+537
	ft/inch	13'11"	13'11"	14'0"	14'2"	14'3"	14'4"	14'9"	14'10"	14'11"	+1'6"	+1'10"	+1'9"
3 Bodemvrijheid: laadbak op maaiveld	mm	4547	4561	4610	4615	4629	4686	4792	4807	4857	+464	573	+554
	ft/inch	14'11"	15'0"	15'1"	15'2"	15'2"	15'4"	15'9"	15'9"	15'11"	+1'6"	+1'11"	+1'10"
4 Hoogte: totaal	mm	6218	6277	6346	6286	6344	6421	6463	6522	6592	+464	+573	+554
	ft/inch	20'5"	20'7"	20'10"	20'7"	20'10"	21'1"	21'2"	21'5"	21'8"	+1'6"	+1'11"	+1'10"
5 Reikwijdte: maximale hefhoogte uitgeduwd	mm	1574	1667	1747	1608	1699	1787	1706	1796	1877	+347	+329	+278
	ft/inch	5'2"	5'6"	5'9"	5'3"	5'7"	5'10"	5'7"	5'11"	6'2"	+1'2"	+1'1"	+0'11"
6 Graafdiepte	mm	81	81	101	100	100	121	93	93	114	+35	+35	+35
	ft/inch	3,2"	3,2"	4,0"	3,9"	3,9"	4,8"	3,7"	3,7"	4,5"	+1,4"	+1,4"	+1,4"
7 Maximale storthoek	graden	31	31	30	29	28	28	28	27	27	–	–	–
8 Kantelhoek in transportstand	graden	39	41	42	41	43	43	42	44	44	–	–	–
	Kantelmoment – recht, ISO 14397-1*	kg	7144	8627	9757	6877	8359	9418	6532	7959	9048	–1948	–2416
	lb	15.749	19.019	21.510	15.162	18.427	20.763	14.401	17.546	19.948	–4295	–5326	–5699
Kantelmoment – recht, starre band**	kg	7289	8893	10.058	7018	8617	9709	6666	8205	9328	–1988	–2491	–2665
	lb	16.070	19.607	22.175	15.471	18.997	21.405	14.695	18.089	20.565	–4383	–5492	–5875
Kantelmoment - volledig geknikt, ISO 14397-1*	kg	6073	7297	8214	5813	7035	7887	5509	6687	7570	–1731	–2132	–2277
	lb	13.388	16.087	18.110	12.815	15.510	17.388	12.146	14.742	16.688	–3816	–4700	–5020
Kantelmoment - volledig geknikt, starre band**	kg	6261	7601	8557	5992	7329	8216	5680	6965	7885	–1784	–2221	–2372
	lb	13.803	16.757	18.864	13.211	16.157	18.112	12.522	15.356	17.384	–3933	–4896	–5229
Opbreekkracht	kg	7213	8655	8981	7007	8419	8654	6089	7352	7622	–1217	–225	–364
	lb	15.902	19.080	19.799	15.449	18.561	19.079	13.425	16.208	16.804	–2683	–496	–802
Bedrijfgewicht	kg	13.297	14.773	16.893	13.630	15.105	17.276	13.618	15.094	17.214	+361	+231	+309
	lb	29.316	32.570	37.242	30.048	33.301	38.086	30.023	33.276	37.950	+796	+509	+681

*Voldoet volledig aan ISO 14397-1:2007 Secties 1 tot en met 6, wat 2% verificatie vereist tussen berekeningen en testen.

**Voldoet aan ISO 14397-1:2007 Secties 1 tot en met 5.

Specificaties van de wielladers 926, 930, 938

Selectie van hoogkiepbak – standaardhefbereik

Type materiaal		Vulfactor %		Type materiaal												Kantelmoment Volledig geknikt*			
				Mulch, nat	Gemengd vast afval	Meeel, tanwe	Verdicht vast afval	Gerst, bulk	Asfalt, vergruisd	Sojabonen, bulk	Mais, gepeld, bulk	Glas, semi-vergruisd	Bulkgraan	Bouw- en sloophafal	Kuilvoer, verdicht			Mestgruis, nat	Steenkool bitumineus, gewassen
926	Vastgepend	m³	yd³	Contra-gewicht	kg/m³	560	620	680	740	800	860	920	980	1040	1100	1160	kg	(lb)	
		926	Vastgepend	3.0	(3.9)	Aggregaat								115%	110%	105%	100%		6471
3.5	(4.6)			Standaard									115%	110%	105%	100%		6073	(13.389)
4.1	(5.4)			Aggregaat						115%	110%	105%	100%					6397	(14.103)
4.1	(5.4)			Standaard						115%	110%	105%	100%					5998	(13.223)
4.1	(5.4)			Aggregaat						115%	110%	105%	100%					5970	(13.162)
4.1	(5.4)			Standaard						115%	110%	105%	100%					5574	(12.289)
Fusion	3.0		(3.9)	Aggregaat									115%	110%	105%	100%		6209	(13.689)
	3.5		(4.6)	Standaard									115%	110%	105%	100%		5813	(12.815)
	4.1		(5.4)	Aggregaat						115%	110%	105%	100%					6137	(13.530)
	4.1		(5.4)	Standaard						115%	110%	105%	100%					5740	(12.655)
	4.1		(5.4)	Aggregaat						115%	110%	105%	100%					5708	(12.584)
	4.1		(5.4)	Standaard						115%	110%	105%	100%					5314	(11.715)
930	Vastgepend	3.5	(4.6)	Aggregaat								115%	110%	105%	100%		7673	(16.916)	
		4.1	(5.4)	Zwaar								115%	110%	105%	100%		7297	(16.087)	
		4.1	(5.4)	Standaard								115%	110%	105%	100%		6829	(15.055)	
		4.1	(5.4)	Aggregaat						115%	110%	105%	100%				7243	(15.968)	
		4.1	(5.4)	Zwaar						115%	110%	105%	100%				6869	(15.144)	
		4.1	(5.4)	Standaard						115%	110%	105%	100%				6405	(14.121)	
	Fusion	3.5	(4.6)	Aggregaat									115%	110%	105%	100%		7411	(16.338)
		4.1	(5.4)	Zwaar									115%	110%	105%	100%		7035	(15.510)
		4.1	(5.4)	Aggregaat						115%	110%	105%	100%				6978	(15.384)	
		4.1	(5.4)	Zwaar						115%	110%	105%	100%				6606	(14.564)	
		4.1	(5.4)	Aggregaat						115%	110%	105%	100%				6880	(15.168)	
		4.1	(5.4)	Zwaar						115%	110%	105%	100%				6509	(14.350)	
938	Vastgepend	4.1	(5.4)	Aggregaat								115%	110%	105%	100%		8586	(18.929)	
		5.0	(6.5)	Zwaar								115%	110%	105%	100%		8214	(18.109)	
		5.0	(6.5)	Standaard								115%	110%	105%	100%		7752	(17.090)	
		5.0	(6.5)	Aggregaat						115%	110%	105%	100%				8435	(18.596)	
		5.0	(6.5)	Zwaar						115%	110%	105%	100%				8065	(17.780)	
		5.0	(6.5)	Standaard						115%	110%	105%	100%				7605	(16.766)	
	Fusion	4.1	(5.4)	Aggregaat									115%	110%	105%	100%		8257	(18.204)
		5.0	(6.5)	Zwaar									115%	110%	105%	100%		7887	(17.388)
		5.0	(6.5)	Aggregaat						115%	110%	105%	100%				8158	(17.985)	
		5.0	(6.5)	Zwaar						115%	110%	105%	100%				7789	(17.172)	

Materiaaldichtheid-, vulfactor- en contragewichtsopties zijn belangrijke variabelen bij het kiezen van de geschikte maat voor de laadbak. Het ontwerp met de lange vloer en de grote openingshoek van de laadbakken uit de Performance-serie, in combinatie met de grote terugkantelhoeken van de geoptimaliseerde hefarm, biedt vulfactoren die groter zijn dan 100% ISO nominaal. Raadpleeg het verwachte vulfactorpercentage per materiaaltype in de kop van de tabel en zoek een bijpassend contragewicht en bijpassende vulfactor langs de zijkant voor een juiste laadbakgrootte.

*Voldoet volledig aan ISO 14397-1:2007 Sectie 1 tot en met 6, wat 2% verificatie vereist tussen berekeningen en testen.

Specificaties van de wielladers 926, 930, 938

Selectie van hoogkiepbak – groot hefbereik

Type materiaal		Type materiaal													Kantelmoment Volledig geknikt*			
		Papier, semi-verdicht Tuinafval	Voedselresten	Glas, hele flessen Brouwgerst	Houtchips, droog	Mulch, nat	Gemeentelijk vast afval	Meel, tarwe Verdicht vast afval	Gerst, bulk	Asfalt, vergruisd Sojabonen, bulk	Mais, gepeld, bulk	Glas, semi-vergruisd Bulkgraan						
926 Groot hefbereik	Vulfactor %	Vulfactor %													kg	(lb)		
		115%	115%	110%	105%	110%	115%	110%	115%	100%	110%	100%	105%	100%				
VastgepEINDE		m³	yd³	Contra- gewicht	kg/m³ (lb/yd³)	345 (582)	390 (657)	435 (733)	480 (809)	525 (885)	570 (961)	615 (1037)	660 (1112)	705 (1188)	750 (1264)	795 (1340)	kg	(lb)
926 Groot hefbereik	VastgepEINDE	3,0 (3,9)	Aggregaat	Niet beschikbaar													4350	(9590)
			Standaard	115% 110% 105% 100%														
		3,5 (4,6)	Aggregaat	Niet beschikbaar													4270	(9414)
			Standaard	115% 110% 105% 100%														
		4,1 (5,4)	Aggregaat	Niet beschikbaar													3878	(8550)
			Standaard	115% 110% 105% 100%														
	Fusion	3,0 (3,9)	Aggregaat	Niet beschikbaar													4082	(8999)
			Standaard	115% 110% 105% 100%														
		3,5 (4,6)	Aggregaat	Niet beschikbaar													4003	(8825)
			Standaard	115% 110% 105% 100%														
		4,1 (5,4)	Aggregaat	Niet beschikbaar													3608	(7954)
			Standaard	115% 110% 105% 100%														
930 Groot hefbereik	VastgepEINDE	3,5 (4,6)	Aggregaat	Niet beschikbaar													5171	(11.400)
			Zwaar	115% 110% 105% 100%														
		Standaard	115% 110% 105% 100%													4801	(10.584)	
		Aggregaat	Niet beschikbaar															
		4,1 (5,4)	Zwaar	115% 110% 105% 100%													4780	(10.538)
			Standaard	115% 110% 105% 100%														
	5,0 (6,5)	Aggregaat	Niet beschikbaar													4652	(10.256)	
		Zwaar	115% 110% 105% 100%															
	Standaard	115% 110% 105% 100%													4286	(9.449)		
	Fusion	3,5 (4,6)	Aggregaat	Niet beschikbaar													4903	(10.809)
			Zwaar	115% 110% 105% 100%														
		4,1 (5,4)	Aggregaat	Niet beschikbaar													4509	(9.941)
Zwaar			115% 110% 105% 100%															
5,0 (6,5)		Aggregaat	Niet beschikbaar													4419	(9.742)	
		Zwaar	115% 110% 105% 100%															
938 Groot hefbereik	VastgepEINDE	4,1 (5,4)	Aggregaat	Niet beschikbaar													5935	(13.084)
			Zwaar	115% 110% 105% 100%														
		Standaard	115% 110% 105% 100%													5564	(12.267)	
		Aggregaat	Niet beschikbaar															
		5,0 (6,5)	Zwaar	115% 110% 105% 100%													5803	(12.793)
			Standaard	115% 110% 105% 100%														
	Fusion	4,1 (5,4)	Aggregaat	Niet beschikbaar													5610	(12.368)
			Zwaar	115% 110% 105% 100%														
		Standaard	115% 110% 105% 100%													5610	(11.552)	
		Aggregaat	Niet beschikbaar															
		5,0 (6,5)	Zwaar	115% 110% 105% 100%													5517	(12.163)
			Standaard	115% 110% 105% 100%														

Materiaaldichtheid-, vulfactor- en contragewichtsopties zijn belangrijke variabelen bij het kiezen van de geschikte maat voor de laadbak. Het ontwerp met de lange vloer en de grote openingshoek van de laadbakken uit de Performance-serie, in combinatie met de grote terugkantelhoeken van de geoptimaliseerde hefarm, biedt vulfactoren die groter zijn dan 100% ISO nominaal. Raadpleeg het verwachte vulfactorpercentage per materiaaltype in de kop van de tabel en zoek een bijpassend contragewicht en bijpassende vulfactor langs de zijkant voor een juiste laadbakgrootte.

*Voltoet volledig aan ISO 14397-1:2007 Sectie 1 tot en met 6, wat 2% verificatie vereist tussen berekeningen en testen.

Specificaties van de wielladers 926, 930, 938

Optionele uitrusting

	926				930				938			
	Bedrijfsgewicht		Kantelmoment - volledig geknikt		Bedrijfsgewicht		Kantelmoment - volledig geknikt		Bedrijfsgewicht		Kantelmoment - volledig geknikt	
	kg	lb	kg	lb	kg	lb	kg	lb	kg	lb	kg	lb
Wijziging met verwijderde opties:												
Zwaar contragewicht	n.v.t.	n.v.t.	n.v.t.	n.v.t.	-324	-715	-541	-1193	-324	-715	-533	-1174
Beschermkap, aandrijflijn onder	-67	-148	-65	-144	-67	-148	-64	-140	-67	-148	-63	-139
Bescherming, aandrijfjas	-43	-96	-12	-27	-43	-96	-12	-27	-45	-99	-12	-27
Rijregeling	-31	-69	-11	-24	-31	-69	-10	-23	-31	-69	-11	-23
Noodstuurinrichting	-33	-72	-29	-64	-32	-71	-28	-61	-33	-73	-28	-62
Toegangsstappen windscherm	-25	-54	-12	-26	-25	-54	-12	-26	-25	-54	-12	-26
3de functie klep uitrustingsstukken	-18	-40	-4	-10	-18	-40	-4	-9	-18	-40	-4	-10
Beschermkap, carter	-10	-23	-15	-32	-10	-23	-14	-31	-10	-23	-14	-31
Wijziging met toegevoegde opties:												
Aggregaat-contragewicht	+299	+660	+459	+1011	+299	+659	+435	+959	+299*	+659*	+428*	+945*
Afscherming, radiator achter	n.v.t.	n.v.t.	n.v.t.	n.v.t.	+258	+568	+484	+1066	+279	+615	+514	+1134
Sturing joystick (vereist secundaire)	+78	+172	+77	+170	+79	+175	+76	+167	+78	+172	+74	+163
Koudestartpakket	+63	+139	+92	+203	+64	+140	+90	+199	+66	+145	+92	+203
Bescherming, voorruit	+51	+113	+30	+67	+51	+113	+29	+65	+51	+113	+29	+65
Automatisch smeersysteem	+47	+105	+14	+32	+47	+105	+14	+31	+47	+105	+14	+31
4de functie implement valve	+17	+37	+3	+6	+17	+37	+2	+5	+17	+37	+3	+6
Afscherming, koppeling	+21	+47	+15	+34	+21	+47	+15	+33	+21	+47	+15	+33
Gereedschapskist	+18	+40	+19	+41	+18	+40	+18	+40	+18	+40	+18	+40
Spatborden voor weggebruik	+16	+35	+24	+52	+16	+35	+23	+50	+15	+33	+22	+48

* Niet compatibel met banden 23.5R25.

Bandenopties



926

930

938*

Wijziging met bandenoptie vergeleken met 20.5R25 (L-3) banden	550/65R25 (L-3)		17.5R25 (L-3)		550/65R25 (L-3)		20.5R25 (L-5)		23.5R25**		Massieve banden ***	
	mm	in	mm	in	mm	in	mm	in	mm	in	mm	in
Verticale hoogte	-70	-2,8"	-65	-2,6"	-70	-2,8"	+35	+1,4"	+65	+2,6"	+39	+1,5"
Reikwijdte: laadbak op 45°	+43	+1,7"	+73	+2,9"	+44	+1,7"	-31	-1,2"	-63	-2,5"	-6	-0,2"
Breedte: over banden	+21	+0,8"	+11	+0,4"	+21	+0,8"	-14	-0,6"	+38	+1,5"	-84	-3,3"
	kg	lb	kg	lb	kg	lb	kg	lb	kg	lb	kg	lb
Kantelmoment - recht	-82	-182	-220	-485	-80	-177	+163	+358	+500	+1102	+485	+1070
Kantelmoment - volledig geknikt	-73	-161	-194	-428	-71	-156	+144	+316	+441	+973	+459	+1012
Bedrijfsgewicht	-118	-259	-314	-691	-118	-259	+238	+525	+738	+1626	+1768	+3898

*Offsetvelgen zijn leverbaar om te voldoen aan de Europese vereisten voor weggebruik.

**938 compatibel met standaardcontragewicht voor algemene bouwwerkzaamheden en zwaar contragewicht voor aggregaat- of bosbouwoverslaguitvoering.

***938 alleen compatibel met standaard licht contragewicht (massieve banden).

Opties voor bodembewerking



Afmetingswijziging vergeleken met aanboutbaar mes

	mm	in
Graafdiepte	+11	+0,4"
Lengte: totaal	+154	+6,1"
Vrije storthoogte	-109	-4,3"
Reikwijdte	+109	+4,3"

Wijziging met bodembewerkingsoptie vergeleken met aanboutbaar mes	926		930		938	
	Universele tanden en segmenten		Universele tanden en segmenten		Universele tanden en segmenten	
	kg	lb	kg	lb	kg	kg
Kantelmoment - recht	-102	-224	-101	-223	-100	-100
Kantelmoment - volledig geknikt	-101	-222	-100	-221	-99	-99
Opbrekkracht	-83	-184	-83	-184	-82	-82
Bedrijfgewicht	+80	+177	+80	+177	+79	+79

Cat Advansys™ tand- en adaptersysteem

Breng uw bedrijf naar het volgende niveau.

Het Cat Advansys-systeem zorgt voor eenvoudiger verwijderen en installeren, een langere levensduur van de tanden en een betere penetratie. Kies het Advansys-systeem dat de juiste balans voor uw toepassing biedt.

Prestaties van het Advansys-systeem:

- Exclusieve prestatiekenmerken bieden minder belemmering en hogere productiviteit.
- Nieuwe tandvormen plaatsen slijtmateriaal waar u dat het meest nodig hebt.

Betrouwbaarheid van Advansys-systeem:

- Sterkere adapterneuzen leiden tot een spanningsreductie van 50%.
- Verbeterde geometrie van de adapterneus vermindert de slijtage door schuiven op de oppervlakken van de adapterneus.
- Verbeterde tandvormen volgen de adapterriemen en lassen voor een langere levensduur van de adapter.

Montage en verwijdering van Advansys-systeem:

- Borgringvergrendeling vereist geen speciaal gereedschap voor de snelste verwijdering en installatie van tanden.
- De CapSure™ borging kan met een halve slag van de borgringvergrendeling worden vergrendeld en ontgrendeld.
- Borgingsonderdelen worden geïnstalleerd in de tanden aangeleverd.



Adapter laadbak



Universele tand



Aggregaat tand



Tand voor materiaal met grote schurende werking

STANDAARD- EN OPTIONELE UITRUSTING

Standaard- en optionele uitrusting kunnen verschillen. Raadpleeg uw Cat dealer voor bijzonderheden.

AANDRIJFLIJN	926	930	938
Onderhoudsintervallen van 1000 uur (na de eerste 500 uur)	●	●	●
Luchtfilter, droog type	●	●	●
Automatisch motortoerental	●	●	●
Voorziening voor uitschakelen van stationair draaiende motor	●	●	●
Automatische trekkrachtregeling, aanpassing van wielkoppel	●	●	●
Bescherming van asafdichting	●	●	●
Achteras, beperkt uitgliden	⓪	⓪	⓪
Parkeerrem, elektrisch	●	●	●
Ontluchters, verhoogd, as en aandrijflijn	⓪	⓪	⓪
Cat C7.1-motor	●	●	●
Koelvloeistofbescherming tot -34 °C (-29 °F)	●	●	●
Enkelvlakskoelpakket met een dichtheid van zes brede lamellen per inch	●	●	●
Gefilterde carterontluchting	●	●	●
Kruipregeling, aanpassen van de rijsnelheid	●	●	●
Koelventilator, hydraulisch aangedreven	●	●	●
Roetfilter (DPF: Diesel Particulate Filter)*	●	●	●
Differentieelblokkering, automatisch, in vooras	○	○	●
Differentieelblokkering, manueel, in vooras	●	●	●
Agressiviteit van de richtingverandering (snel, gemiddeld, langzaam)	●	●	●
Aandrijfjas, hoeft nooit te worden gesmeerd	●	●	●
Remmen, ingesloten in oliebad, volledig hydraulisch	●	●	●
Voorfilters voor motor Sy-Klone	⓪	⓪	⓪
Brandstofontluchtingspomp, automatisch	●	●	●
Brandstof-waterafscheider	●	●	●
Machinistmodi (TC, Hystat, Single Pedal en Ice)	●	●	●
Vermogensmodi (standaard en Performance)	●	●	●
Selectieve katalytische reductie	●	●	●
Poort voor systematisch onderzoek van smeerolie (S-O-S SM), motor, koelvloeistof, transmissieolie	●	●	●
Hydrostatische transmissie met elektronische regeling	●	●	●
Met turbocharger en inlaatluchtcoeler	●	●	●
750/65R26 Bandenset	⓪	⓪	⓪
620/75R26 Bandenset	⓪	⓪	⓪
28L Band uitsleeptrekker	⓪	⓪	⓪
23.5R25 Bandenset	○	○	⓪
20.5R25 L5 Bandenset	⓪	⓪	⓪
20.5R25 L3 Bandenset	⓪	⓪	⓪
20.5R25 Sneeuwbandenset	⓪	⓪	⓪
20.5R25 Massieve bandenset	⓪	⓪	⓪
20.5-25 L3 Voorgespannen bandenset	⓪	⓪	⓪
17.5R25 Bandenset	⓪	⓪	○

● – standaard ⓪ – optioneel ○ – niet beschikbaar

WERKOMGEVING MACHINIST	926	930	938
Luchtvoorreiniger, door cabine aangedreven	⓪	⓪	⓪
Automatische temperatuurregeling	●	●	●
Baken, veiligheidsgordel, groen	⓪	⓪	⓪
Baken, veiligheidsgordel, amberkleurig	⓪	⓪	⓪
Cabineuromtgrensdeling, maaiveldhoogte	●	●	●
Cabine, ingesloten ROPS/FOPS-constructie, onder druk en met geluidsisolatie	●	●	●
Achteruitkijkcamera	●	●	●
– Camera, vooranzicht of multi-view	⓪	⓪	⓪
– Objectdetectie achter	⓪	⓪	⓪
Telefoonhouder	⓪	⓪	⓪
Op stuurkolom gemonteerd multifunctioneel bedieningselement - verlichting, ruitenwissers, richtingaanwijzer	●	●	●
Bekerhouders	●	●	●
Stickers, hoge zichtbaarheid, handrails	⓪	⓪	⓪
Display 8 inch aanraakscherm met digitale meters	●	●	●
Glas, voorruit, getint	●	●	●
Glas, achterruit met ontdoofunctie, elektrisch	●	●	●
Glas, schuifruit in het zijraam	●	●	●
Hydrauliekvergrendeling	●	●	●
Bedieningshendels voor uitrustingsstuk, gemonteerd op zitting, verstelbaar	●	●	●
– Bedieningshendels voor uitrustingsstuk, joystick	⓪	⓪	⓪
– Bedieningshendels voor uitrustingsstuk, enkelassige hendel	⓪	⓪	⓪
Jog-draaiknop met schermbediening	●	●	●
Programmeerbare joystick	●	●	●
Cabineverlichting, deur	●	●	●
Ruimte voor lunchtrommel	●	●	●
Buitenspiegels met parabolisch ondergedeelte (2)	●	●	●
– Elektrisch verstelbare, verwarmde spiegels (2)	⓪	⓪	⓪
– Binnenspiegels (2)	⓪	⓪	⓪
Montagevoorzieningen	●	●	●
waarschuwing machinist niet aanwezig en controlelogica	●	●	●
Druk om te starten	●	●	●
Stroboscoop achteruitrijden, waarschuwing, wit	⓪	⓪	⓪
Zitting, geveerd, stoffen bekleding	●	●	●
– Zitting, premium of luxe	⓪	⓪	⓪
Veiligheidsgordel, 75 mm (3 in), oprolbaar	●	●	●
Veiligheid, Bluetooth® sleutel	⓪	⓪	⓪
Luidspreker, radioklaar	●	●	●
– Radiopakketten	⓪	⓪	⓪
Kantelbaar stuurwiel	●	●	●
– Stuurinrichting, kolom, kanteling en telescoopsysteem	⓪	⓪	⓪
– Stuurinrichting, joystick, stuurbevestiging	⓪	⓪	⓪
Bewakingsstelsel voor bandenspanning (TPM)	⓪	⓪	⓪
Wisser/sproeier, 2 standen en interval, vóór	●	●	●
Zonneklep, achter	⓪	⓪	⓪

● – standaard ⓪ – optioneel ○ – niet beschikbaar

STANDAARD- EN OPTIONELE UITRUSTING (vervolg)

Standaard- en optionele uitrusting kunnen verschillen. Raadpleeg uw Cat dealer voor bijzonderheden.

HYDRAULIEK	926	930	938
Bevestigingsmodi, in de cabine aanpasbaar	●	●	●
Automatische hef- en laadbakafslag, verstelbaar in cabine	●	●	●
Hulpstroom (3de en 4de)	⓪	⓪	⓪
Cat Payload 250 uur demonstratie	●	●	●
– Cat Payload ingeschakeld	⓪	⓪	⓪
– Cat Payload printer	⓪	⓪	⓪
Cilinderdemping bij blokkering en mechanische eindaanslagen	●	●	●
Fijnregeling van de modus (snel, gemiddeld, langzaam)	●	●	●
Testaansluitingen voor hydrauliek en S-O-S poorten	●	●	●
Instelling hydraulische respons (snel, gemiddeld, langzaam)	●	●	●
Ladingterugslagkleppen	⓪	⓪	⓪
Hydrauliek en stuurinrichting met lastdetectie	●	●	●
Olie, biologisch afbreekbaar	⓪	⓪	⓪
Omkeerbare ventilator	⓪	⓪	⓪
Rijregeling	⓪	⓪	⓪
Op de stoel gemonteerde hydraulische joysticks	●	●	●
Kijkglas, zichtbaar	●	●	●
HEFARM	926	930	938
Automatisch smeersysteem	⓪	⓪	⓪
Aggregaat-contragewicht	⓪	⓪	⓪
Contragewicht, zwaar	○	⓪	⓪
Koppeling: Fusion en ISO	⓪	⓪	⓪
Groot hefbereik	⓪	⓪	⓪
Extern gemonteerde smeerpunten	●	●	●
Hefarm voor parallel heffen	●	●	●
OVERIGE	926	930	938
Toegangsluiken, grote toegang (3)	●	●	●
Vergrendelbare compartimenten	●	●	●
Trekinrichting en slepen voor berging	●	●	●
Gereedschapskist	⓪	⓪	⓪
Wasstappen windscherm	⓪	⓪	⓪
● – standaard ⓪ – optioneel ○ – niet beschikbaar			

BESCHERMKAPPEN	926	930	938
Cabine	⓪	⓪	⓪
Motorcarter	⓪	⓪	⓪
Cilinders, sturen en kantelen	⓪	⓪	⓪
Aandrijfias	⓪	⓪	⓪
Spatborden, deflectors, volledig bedekt of verlengd	⓪	⓪	⓪
Koppeling	⓪	⓪	⓪
Verlichting, vooraan en achteraan	⓪	⓪	⓪
Aandrijflijn, onder en zijkant	⓪	⓪	⓪
Radiator, achter	○	⓪	⓪
Voorruit	⓪	⓪	⓪
ELEKTRISCH	926	930	938
Achteruitrijalarm	●	●	●
Dynamo, 115 A, zwaar uitgevoerd	●	●	●
– Borstelloze dynamo, 150 Amp	⓪	⓪	⓪
Accu's, 1000 CCA (2) 24V-systeem, hoofdschakelaar	●	●	●
Motorblokverwarmer bij koude start	⓪	⓪	⓪
Noodstopshakelaar	●	●	●
Startmotor met tandwielreductie, zware uitvoering	●	●	●
Weglichten, vóór en achter	●	●	●
Lichten, LED, achter, rem en richtingaanwijzer	●	●	●
– Hulplichten, LED	⓪	⓪	⓪
– Rijlichten, LED	⓪	⓪	⓪
– Lichten, LED, motorcompartiment en DEF	⓪	⓪	⓪
12 V-voeding in cabine (2)	●	●	●
– USB-oplaadpoort (2)	⓪	⓪	⓪
Product Link™ Elite	●	●	●
– Product Link – mobiele data en satelliet	⓪	⓪	⓪
Externe hulpstartaansluiting	●	●	●
Opnieuw instelbare onderbrekers voor hoofd- en essentiële functies	●	●	●
Noodstuurinrichting	⓪	⓪	⓪
● – standaard ⓪ – optioneel ○ – niet beschikbaar			

Voor uitgebreidere informatie over Cat producten, dealers en branchespecifieke oplossingen bezoekt u onze website: www.cat.com

© 2024 Caterpillar. Alle rechten voorbehouden.

VisionLink is een handelsmerk van Caterpillar Inc., geregistreerd in de Verenigde Staten en andere landen.

Materialen en specificaties kunnen zonder kennisgeving worden gewijzigd. De op de foto's afgebeelde machines kunnen zijn voorzien van extra uitrusting. Neem contact op met uw Cat dealer voor beschikbare opties.

CAT, CATERPILLAR, LET'S DO THE WORK, hun respectievelijke logo's, "Caterpillar Corporate Yellow", de "Power Edge" en Cat "Modern Hex" trade dress, en ook de bedrijfs- en productidentiteit die hier gebruikt worden, zijn handelsmerken van Caterpillar en mogen niet zonder toestemming gebruikt worden.
www.cat.com www.caterpillar.com

ADHQ8472-00
Versienummer: 14A
(N Am, EU, ANZP,
Chile, Turkey)

